

Olpe



700  STADT OLPE
1311 - 2011

MEHR ALS LIEBENSWERT



Profitieren Sie von
verantwortungs-
voller Beratung.

„Beschützerinstinkt.“

Jeder Mensch hat etwas, das ihn antreibt.

Wir machen den Weg frei.

1849 war ein gutes Jahr für den Verbraucherschutz in Deutschland. Denn es war das Jahr, in dem die erste Genossenschaftsbank gegründet wurde.

Seitdem bieten wir Ihnen die Dienstleistung einer Bank, die Sie und Ihre Interessen in den Mittelpunkt stellt.

Profitieren Sie von unserer gelebten Genossenschaftsidee durch umfassende Beratung, transparente Finanzprodukte und kompetente Mitarbeiter sowie von unseren starken Partnern im genossenschaftlichen FinanzVerbund.

**Volksbank
Olpe eG** 

<i>INHALT</i>		
<p>BÜRGERSERVICE / RATHAUS</p> <p>Grußwort des Bürgermeisters 5</p> <p>Bürgerservice. 6</p> <p>Organisation der Stadtverwaltung . 7</p> <p>Öffnungszeiten 8</p> <p>Hilfsorganisationen. 10</p> <p>Schiedsman, Geldinstitute 12</p> <p>Öffentliche Einrichtungen 12</p> <p>Parkinformationen 13</p>	<p>POLITIK</p> <p>Politik. 15</p> <p>Ratsmitglieder der Kreisstadt Olpe 17</p> <p>Ortsvorsteher. 18</p>	<p>STADTPORTRAIT</p> <p>Kreisstadt Olpe 20</p> <p>Unterwegs... in Olpe 23</p> <p>Städtepartnerschaft mit Gif-sur-Yvette 41</p> <p>Zahlen – Daten – Fakten 43</p> <p>Olpe – Stadt am Biggensee 44</p>
<p>WIRTSCHAFT / VERKEHR</p> <p>Potenter Wirtschaftsstandort inmitten der Natur 51</p>	<p>BILDUNG / KULTUR</p> <p>Schullandschaft in Olpe 56</p> <p>Kultur in Olpe 62</p> <p>Kulturtreibende Vereine 64</p> <p>Kulturelle Einrichtungen 66</p> <p>Stadthalle Olpe 66</p>	<p>SPORT / FREIZEIT</p> <p>Sport in Olpe 68</p> <p>Sportvereine 69</p> <p>Turnhallen 72</p> <p>Freizeitaktivitäten. 74</p> <p>Freizeiteinrichtungen 75</p> <p>Sportliche Freizeitaktivitäten. 76</p> <p>Vereine und Clubs. 77</p>
<p>SOZIALES</p> <p>Informationen 78</p> <p>Altentagesstätten, Senioreneinrichtungen. 80</p> <p>Jugendtreffs. 81</p> <p>Soziale Dienste u. Beratungsstellen . 83</p> <p>Kindergärten 85</p> <p>Kinderspiel- und Bolzplätze. 86</p>	<p>UMWELT / PLANEN / BAUEN</p> <p>Umwelt, Planen, Bauen 88</p>	



Leben braucht Wasser für Freizeit und Erholung

Die Biggetalsperre genießt weit über die Grenzen der Region hinaus einen Ruf als wahres Angelparadies. Kapitale Hechte, Zander und Seeforellen versprechen beste Fangergebnisse. Auch Wassersport wird groß geschrieben: Segler, Surfer, Ruderer, Taucher und

Schwimmer finden an der Biggetalsperre hervorragende Bedingungen vor. In den Wäldern rund um die Talsperre können Wanderer und Radfahrer die idyllische Landschaft des Sauerlands genießen.
www.ruhrverband.de

Grüßwort des Bürgermeisters

Liebe Mitbürgerinnen und Mitbürger,
liebe Gäste,

mit dieser Informationsbroschüre möchten wir eine neue Art der Bürgerinformation ausprobieren. Im Zeitalter des Internets soll die Infobroschüre, die in Design und Gliederung der neuen städtischen Homepage angepasst worden ist, die Internetpräsenz der Kreisstadt gezielt ergänzen.

Uns ist wichtig, Ihnen mit dieser Broschüre die Vielfalt des gesellschaftlichen Lebens in unserer Stadt einmal aus einem etwas anderen Blickwinkel zu vermitteln. Außerdem möchten wir aufzeigen, was Olpe sowohl für die Bürgerinnen und Bürger als auch für Besucher und Gäste unserer Stadt so lebens- und liebenswert macht.

Olpe ist Kreisstadt und weist eine hervorragende Infrastruktur in den Bereichen **Verkehr**, **Bildung** und **Sport** auf. Das städtische Kulturprogramm wird seit Jahren geprägt durch vielfältige Veranstaltungsreihen mit Angeboten aus verschiedenen Sparten. **Tourismus** und **Freizeit** sind weitere wichtige Eckpfeiler unserer Aktivitäten und tragen wesentlich zum hohen Unterhaltungswert unserer Stadt bei.

Ich lade Sie herzlich ein, die vielen Einrichtungen in Olpe kennen zu lernen und eifrig zu nutzen. Machen Sie „unsere Stadt“ auch zu „Ihrer Stadt“ und fühlen Sie sich bei uns in Olpe wohl.

Ihr



Horst Müller

Bürgermeister



Bürgerservice

Die Herausgabe dieser Info-Broschüre ist Teil eines umfassenden Bürgerservices, den die Stadt Olpe für ihre Einwohner und Bürger vorhält.

Unser Anspruch ist es, alle Besucher des Rathauses in allen kommunalen Anliegen kompetent und zeitlich flexibel umfassend zu beraten und bestehende Probleme möglichst schnell einer Lösung zuzuführen. Ein wichtiger Schritt auf diesem Weg war im Jahre 2005 die Einrichtung unseres Bürgerbüros. Auch außerhalb der normalen Öffnungszeiten wird dem Bürger hier die Möglichkeit der abschließenden Bearbeitung seines Anliegens für insgesamt 25 Aufgabenbereiche geboten.

Ein hohes Maß an Bürger- bzw. Kundenzufriedenheit ist dabei unser vorrangiges Ziel.

Damit dies gelingt, ist im Rathaus rechtzeitig in moderne Informationstechnik investiert worden. Eine vorbildliche informationstechnische Infrastruktur ist die Grundlage dafür, dass auf allen Arbeitsplätzen die benötigten Informationen quasi per

Knopfdruck zur Verfügung stehen und damit eine sowohl effektive als auch effiziente Aufgabenerledigung gewährleistet ist. Eine wichtige Säule des Bürgerservices stellt ganz sicher der städt. Internetauftritt dar. Rund um die Uhr können Bürger und Gäste der Stadt unter www.olpe.de eine Vielzahl von komfortablen Onlinedienstleistungen abrufen. Mit dem Behördenwegweiser, dem Abfallkalender, dem Veranstaltungskalender, dem Branchenverzeichnis und dem Vereinsregister sowie dem Online-Katalog der Stadtbücherei stehen dem Nutzer der städtischen Homepage interessante Werkzeuge zur Verfügung, die eine umfassende Recherche und einen intensiven Informationsaustausch gewährleisten.

Eine Übersicht zur Organisationsstruktur der Stadtverwaltung und die genauen Öffnungszeiten entnehmen Sie bitte den nachfolgenden Übersichten. Weiter Informationen holen Sie bitte unter www.olpe.de ein.



Organisation der Stadtverwaltung Olpe

Verwaltungsvorstand	Name	E-Mail-Adresse	Telefon 02761/	Fax 02761/
Bürgermeister	Horst Müller	h_mueller@olpe.de	83-1201	83-2201
Erster Beigeordneter	Peter Wurm	p_wurm@olpe.de	83-1202	83-2202
Technischer Beigeordneter	Bernd Knaebel	b_knaebel@olpe.de	83-1266	83-2266
Kämmerer	Thomas Bär	t_baer@olpe.de	83-1251	83-2251

Ämter und Abteilungen

Hauptamt	Georg Schnüttgen	g_schnuettgen@olpe.de	83-1208	83-2208
Rechnungsprüfungsamt	Peter Püttmann	p_puettmann@olpe.de	83-1233	83-2233
Kämmerei	Thomas Bär	t_baer@olpe.de	83-1251	83-2251
Ordnungsamt	Wilfried Hilden	w_hilden@olpe.de	83-1224	83-2224
Bürgerbüro		buergerbuero@olpe.de	83-1226 83-1227 83-1228	83-1313
Amt für Bildung, Soziales und Sport	Horst Günther	h_guenther@olpe.de	83-1240	83-2240
Musikschule	Jörg Klüser	j_klueser@olpe.de	83-1344	83-2344
Bauordnungs- und Planungsamt	Winfried Quast	w_quast@olpe.de	83-1268	83-2268
Amt für zentrale Gebäudebewirtschaftung	Dieter Huckestein	d_huckestein@olpe.de	83-1357	83-2357
Tiefbauamt	Josef Zeppenfeld	j_zeppenfeld@olpe.de	83-1272	83-2272
Baubetriebshof	Ulrich Heuel	u_heuel@olpe.de	83-1292	63853

Sonstige Organisationen und Dienststellen

Stadtmarketing Olpe Aktiv e.V.	Elmar Heller	e_heller@olpe.de	9429-10	9429-15
Gleichstellungsbeauftragte	Mechthild Lütticke	m_luetticke@olpe.de	83-1299	83-2299
Umweltschutzbeauftragte	Sabine Melzer-Baldus	s_melzer@olpe.de	83-1254	83-2254
Jugend- und Seniorenbeauftragte	Tanja Antekeuer - Maiworm	t_antekeuer@olpe.de	83-1248	83-2248
Bücherei	Elfriede Zöller	e_zoeller@olpe.de	83-1232	83-2232
Stadtarchiv	Josef Wermert	j_wermert@olpe.de	83-1293	83-2293

Öffnungszeiten

Öffnungszeiten der Stadtverwaltung Olpe

Montag	8.30 - 12.30 Uhr und 14.00 - 16.00 Uhr
Dienstag	8.30 - 12.30 Uhr und 14.00 - 16.00 Uhr
Mittwoch	8.30 - 12.30 Uhr und 14.00 - 16.00 Uhr
Donnerstag	8.30 - 18.00 Uhr (durchgehend)
Freitag	8.30 - 12.30 Uhr

Öffnungszeiten des Bürgerbüros

Montag	7.30 - 17.00 Uhr (durchgehend)
Dienstag	7.30 - 17.00 Uhr (durchgehend)
Mittwoch	7.30 - 17.00 Uhr (durchgehend)
Donnerstag	7.30 - 18.00 Uhr (durchgehend)
Freitag	7.30 - 12.30 Uhr
Samstag	10.00 - 12.00 Uhr

Öffnungszeiten der Sozialabteilung

Montag	8.30 - 12.30 Uhr
Dienstag	8.30 - 12.30 Uhr
Mittwoch	geschlossen
Donnerstag	8.30 - 18.00 Uhr (durchgehend)
Freitag	8.30 - 12.30 Uhr

außerhalb der Öffnungszeiten Sprechzeiten nach Terminvereinbarung

Öffnungszeiten der Stadtbücherei

Montag	11.00 - 13.00 Uhr und 14.00 - 16.00 Uhr
Dienstag	11.00 - 13.00 Uhr und 14.00 - 18.00 Uhr
Mittwoch	11.00 - 13.00 Uhr
Donnerstag	11.00 - 18.00 Uhr (durchgehend)
Freitag	11.00 - 13.00 Uhr und 14.00 - 16.00 Uhr
Samstag	10.00 - 13.00 Uhr

Öffnungszeiten des Stadtarchivs

Montag	geschlossen
Dienstag	9.00 - 12.30 Uhr und 14.00 - 16.00 Uhr
Mittwoch	geschlossen
Donnerstag	9.00 - 12.30 Uhr und 14.00 - 18.00 Uhr
Freitag	9.00 - 12.30 Uhr

(Termine generell möglichst nach telefonischer Anmeldung unter der Telefonnr. 83-1293)

Die schönsten Seiten der Region!



Olpe · Löherweg 13 · Tel. 0 27 61/93 99-0 · www.sauerlandkurier.de · olpe@sauerlandkurier.de

HEINRICH **HB** Der Einrichter
60
Jahre
 - seit 1950 -

Ihr kompetenter Partner in der Region Olpe



Unsere starken Marken:

REGENTA
 ★★★★★ MARKENKÜCHE

himolla
 Polster für Menschen

NEFF

SIEMENS

KOINOR

now!
 by hilti

u.v.m.

Leben. Wohnen. Einrichten.



OLPE STACHELAU

... direkt an der B 54
 Tel.: 02761-94560

HEINRICH
BALD

HB

Der
 Einrichter

www.moebel-bald.de • E-Mail: info@moebel-bald.de • Geöffnet: ... Mo - Fr 9.30 - 19.00 ... Sa 9.30 - 18.00

Hilfsorganisationen

Bezeichnung	Straße	Telefon 02761/
Hilfsorganisationen		
Deutsches Rotes Kreuz Ortsverband Olpe Haus der Bereitschaft	In der Stubicke 5	40956
Technisches Hilfswerk Ortsverband Olpe	Friedrichsthaler Str. 8	929605
Deutsche Lebensrettungs- gesellschaft, Ortsgruppe Olpe	Bodelschwinghstr. 12	
Malteser Hilfsdienst	In der Trift 11	2515
Freiwillige Feuerwehr, Feuerwehrhaus	Grubenstr. 1	2222
Caritasverband für den Kreis Olpe, Geschäftsstelle	Alte Landstr. 4	96680
Kinderhospiz Balthasar	Maria-Theresia-Str. 30a	926540



zertifiziert nach
DIN EN ISO 9001:2008

Zugelassener Bildungsträger



Bundesagentur für Arbeit

Ferienfahrschulen

Köln-Brück · Olpe-Biggesee · Haiger-Dill

Schneider

GmbH

NEU: jeden Monat Weiterbildungskurse für LKW- und Busfahrer

Wir bilden aus:

- Berufskraftfahrer
- Qualifikation
- Weiterbildung
- Staplerfahrer
- Ladungssicherung
- Gefahrgutfahrer
- Ladekranführer
- Vorbereitung zur
Unternehmerprüfung

Ferienfahrschule:

- Bus
- PKW
- Traktor
- LKW
- Krad
- C1-7,5t + C1E**

ab sofort mit
Bildungsgutschein
vom Arbeitsamt

schnell · intensiv · ohne Alltagsstress

www.Kraftfahrer-Ausbildungszentrum.de

Olpe
02761 - 969071

Köln
0221 - 9842882

Haiger Lahn-Dill
02771 - 35038

Wir sind Ansprechpartner für Stadtmarketing in Olpe:

• *Wirtschaftsstandort Olpe stärken*

- Informationsveranstaltungen für Unternehmer
- brancheninterne und -übergreifende Netzwerkbildung

• *Touristische Bedeutung der Region Olpe/Biggesee erhöhen*

- Tourismusmarketing
- Öffentlichkeitsarbeit
- Tourismusplanung
- Zusammenarbeit mit regionalen und überregionalen Partnern



• *Einzelhandels- und Dienstleistungsstandort Olpe stärken*

- Leerstandsmanagement
- Gutscheinsystem „Olper Mark“
- Kooperation mit dem örtlichen Einzelhandel

• *Sport-, Kultur- und Freizeitangebot ausbauen und vernetzen*

- Organisation von Stadtfest, Weihnachtsmarkt, Weinfest etc.
- Kartenvorverkauf



Interessiert? Dann werden Sie doch Mitglied bei Olpe Aktiv e.V.

Olpe Aktiv e.V.
Westfälische Straße 11
57462 Olpe

Tel. 02761-9429-0
Fax 02761-9429-15

touristikbuero@olpe.de
www.olpe-aktiv.de

Geldinstitute / Schiedsmann

Bezeichnung	Straße	Telefon 02761/
Sparkasse und Banken		
Sparkasse Olpe-Drolshagen-Wenden	Westfälische Str. 9	8980
Geschäftsstellen in Olpe	Martinstr. 53/ Bruchstr. 13	898440 898450
Volksbank Olpe e.G.	Frankfurter Str. 22	8050
Zweigstelle Olpe	Martinstr. 2	943932
Zweigstelle Rhode	Am Rhoder Stein 10	6828
Commerzbank AG, Filiale Olpe	Am Bratzkopf 1	92420
Deutsche Bank AG, Filiale Olpe	Martinstr. 2	8060
Postbank	In der Trift 8	93470

Schiedsmann

Aufgabe eines Schiedsmannes ist die gütliche Schlichtung bei bürgerlich-rechtlichen Streitigkeiten über vermögensrechtliche Ansprüche und bei Strafsachen, bei denen auf den Privatklageweg verwiesen wurde, weil ein öffentliches Interesse an der Strafverfolgung nicht besteht.

Bitte wenden Sie sich bei Streitigkeiten direkt an den für Sie zuständigen Schiedsmann:

Schiedsmann Peter Kühn

Freusbergweg 7, 57462 Olpe

Tel.: 02761/61487

e-Mail: peterkuehn@gmx.de

Stellv. Schiedsmann Wolfgang Exner

An den Klippen 5, 57462 Olpe

Tel.: 02761/1305, Fax: 02761/1340

oder an das Ordnungsamt der Stadtverwaltung Olpe,
Herrn Schulte (Tel.: 02761/83-1222)

Öffentliche Einrichtungen

Bezeichnung	Straße	Telefon 02761/
Rathaus	Franziskanerstr. 6	83-0
Baubetriebshof	Ziegeleistr. 42	831-292
Begegnungszentren		
Altes Lyzeum	Franziskanerstr. 8	831-242
Biggeseehalle Sondern	Strandweg	65155
Dorfgemeinschaftshalle Altenkleusheim	Zum alten Heck	0177/ 7090431
Dorfgemeinschaftshalle Dahl/ Friedrichsthal	Marienweg	0160/ 94457762
Dorfgemeinschaftshalle Oberveischede	Im Eck 4a	02722/ 8601
Dorfgemeinschaftshaus Saßmicke	Am Beul	400175
Dorfgemeinschaftshalle Rhode	An der Vogelrute 25	61111
Schützenhaus Rüblinghausen	Pater-Dahlenkamp- Weg 8	40903
Stadthalle Olpe	Pannenklöpperstr. 4	969033
Friedhöfe		
Bestattungswald Sondern	Hanemicke	
Kommunalfriedhof Olpe	Pater-Deimel-Straße	
Kommunalfriedhof Sondern	Hanemicke	
Friedhof Altenkleusheim	Vor der Hustert	
Friedhof Dahl-Friedrichsthal	Friedensweg	
Friedhof Oberveischede	Oberveischer Str.	
Friedhof Neger	Zum Tümmelberg	
Friedhof Neuenkleusheim	Friedhofsweg	
Friedhof Rehringhausen	Unterm Friedhof	
Friedhof Rhode	Am Kreuzberg	
Friedhof Saßmicke	Zur Wolfsschlade	
Friedhof Thieringhausen	Op me Planken	
Feuerwehr und Notruf		
Kreisleitstelle	Westfälische Str. 75	96600 oder 81400
Notruf		112
Feuerwehrhaus Olpe	Grubenstr. 1	2222
Freiwillige Feuerwehr Notruf (über Kreisleitstelle)		112
Leiter der Feuerwehr – Joachim Hochstein		privat 826181
Stellvertretender Wehrführer – Dieter Huckestein		privat 66982
Löschgruppe Oberveischede – Heiner Junge		priv. 02722/ 989846

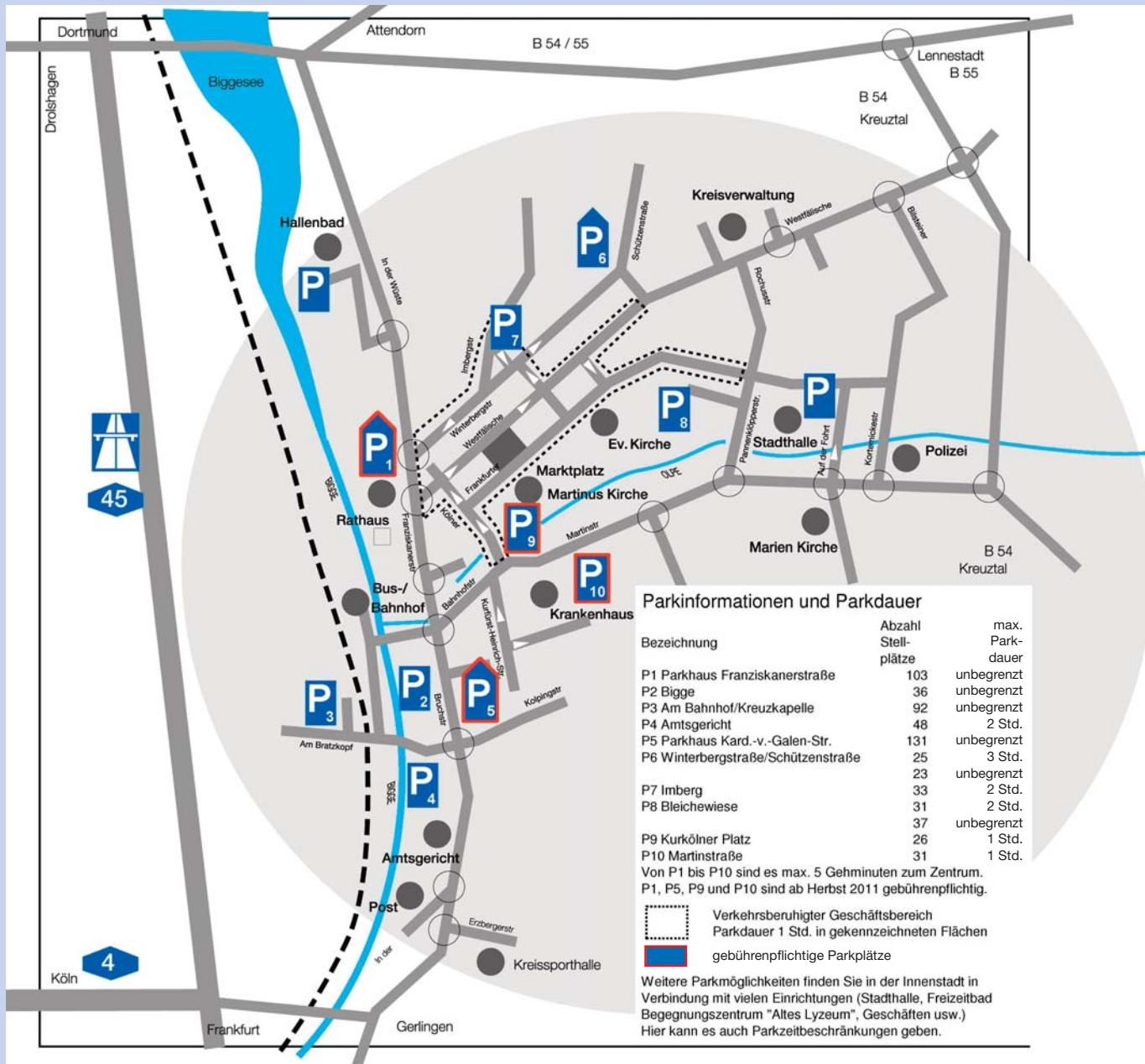

VATRO

Sanierung von
Brand- & Wasserschäden

24_h



0800.840 850 8

Im Rahmen des den Städten und Gemeinden verfassungsrechtlich garantierten Rechtes auf kommunale Selbstverwaltung werden von den Bürgerinnen und Bürgern in NRW alle 5 Jahre Gemeindevertretungen und Bürgermeister gewählt.

Der Bürgermeister der Stadt Olpe, Horst Müller, ist seit dem 01.03.1997 im Amt. Bei der letzten Kommunalwahl am 30.08.2009 wurde er mit über 60 % der Stimmen wiedergewählt und hat am 21.09.2009 seine 4. Amtszeit angetreten.

Aktuell sind in der Stadtverordnetenversammlung 5 Parteien bzw. Wählergruppen vertreten. Unterstützt wird die Ratsarbeit durch insgesamt 7 Fachausschüsse, in denen wichtige kommu-

nalpolitische Themen diskutiert, vorbereitet und zum Teil auch entschieden werden.

Daneben gibt es in der Stadt Olpe seit 2005 ein Jugendparlament, welches als Interessenvertretung der Olper Kinder und Jugendlichen immer wieder Anregungen hinsichtlich der Wünsche und Vorstellungen von Jugendlichen in die Politik gibt.

Erstmals in der laufenden Wahlperiode hat sich im Oktober 2010 in Olpe auch ein Integrationsrat konstituiert, der sich schwerpunktmäßig mit Fragen der Migration und Integration von Menschen mit Migrationshintergrund befassen soll.



Wahlergebnis Kommunalwahl 2009

CDU	50.46%
UCW	22.67%
SPD	12.66%
GRÜNE	7.17%
FDP	7.04%

Sitzverteilung

CDU	20 Sitze
UCW	8 Sitze
SPD	5 Sitze
GRÜNE	3 Sitze
FDP	2 Sitze

Wahlergebnis Bürgermeisterwahl 2009

CDU	Horst Müller	61.25%
UCW	Udo Baubkus	15.84%
SPD	Klaus Peter Langner	11.52%
FDP	Andreas Stenzel	6.11%
GRÜNE	Fritz-Ewald Klocke	5.29%

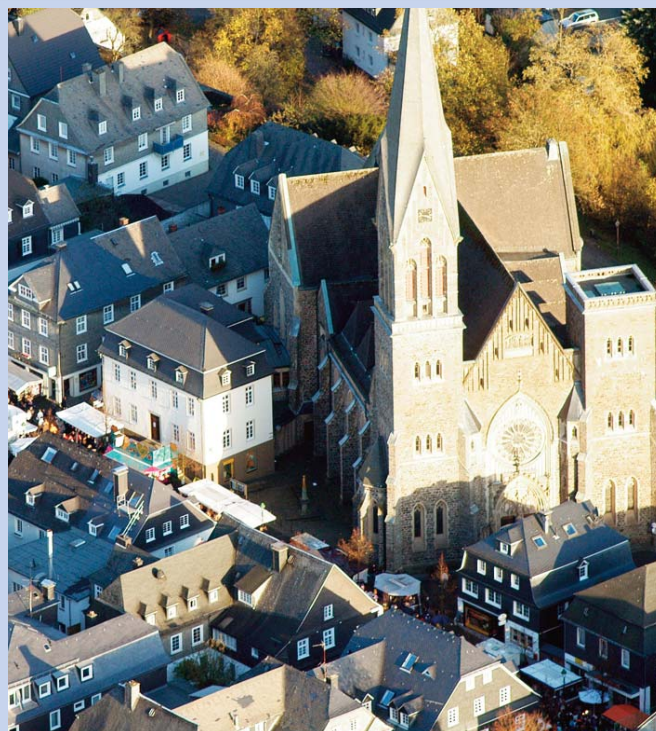
**Hauptamtlicher Bürgermeister**

Name	Anschrift	Telefon 02761/	E-Mail
Horst Müller	Schillerweg 11, Olpe	831201	h_mueller@olpe.de

Ehrenamtliche Bürgermeister

Lothar Epe (CDU), 1. stellv. Bürgermeister	Im Eck 11, Olpe-Oberveischede	02722/8312	
Georg Nieder (UCW), 2. stellv. Bürgermeister	Josefstraße 15a, Olpe	40527	georg.nieder@web.de

Fraktionsvorsitzende

Klaus Klapheck - CDU	Breslauer Straße 30, Olpe	62640	klaus.klapheck.oe@t-online.de
Udo Baubkus - UCW	Im Spree 1a, Olpe-Dahl	2377	udo.baubkus@gmx.de
Volker Reichel - SPD	Friedhofsweg 16, Olpe-Neuenkleusheim	65554	vreichelolpe@aol.com
Fritz-Ewald Klocke - Bündnis 90/Die Grünen	Am Kornstück 5, Olpe-Waukemicke	62152	fritz-e.klocke@t-online.de
Andreas Stenzel - FDP	Dresdener Straße 42, Olpe	64491	stenzelandreas@t-online.de

Weitere Informationen finden Sie unter www.olpe.de/politik

Ratsmitglieder der Kreisstadt Olpe

Name	Anschrift	Telefon 02761/
Christlich Demokratische Union Deutschlands (CDU) 20 Mitglieder		
Arens, Rafael	Schillerweg 8	539640
Bröcher, Markus	Fasanenweg 3a	40344
Clemens, Frank	Lindenhardt 10	834897
Epe, Lothar	Im Eck 11	02722/8312
Heim, Hans-Jörg	Sonderner Straße 23	61876
Horn, Udo	Hakemickestraße 32	62428
Klapheck, Klaus	Breslauer Straße 30	62640
Ledig, Wilhelm	Kurfürst-Heinrich-Str. 28	3532
Nitschke, Edelgard	Am Winterschott 4	61893
Ohm, Monika	Röntgenstraße 24	929253
Primavesi, Thomas	Hainbuchenweg 17	827428
Rasche, Siegbert	Dorfstraße 14	62251
Reißner, Christian	Josef-Schmelzer-Weg 6	834765
Ritter, Jochen	Westfälische Straße 76	929126
Scheele, Brunhilde	Am Gallenberg 28	61664
Scheffel, Michael	Heideweg 36	65839
Schnüttgen, Rüdiger	In der Ahe 10	969640
Sieg, Carsten Alexander	Pannenklöpfer Str. 2	8378117
Strasse, Alexandra	Hoher Stein 10	837492
Weber, Peter	Franz-Heuel-Straße 5	65625
Unabhängige Christliche Wählergemeinschaft Olpe e. V. (UCW) 8 Mitglieder		
Baubkus, Udo	Im Spree 1a	2377
Kreinberg, Frank Friedrich	Zur Brake 7	1791
Lubig, Peterpaul	Röntgenstraße 21	4834
Maciej, Hubert	An der Eichhardt 11	61522
Nieder, Georg	Josefstraße 15a	40527
Ohm, Klaus-Martin	Leonardusstraße 3	40838
Pulte, Werner Wilhelm	Stauffenberggring 41	62093
Zimmermann, Andreas	Rüblinghauser Str. 32a	929070

Name	Anschrift	Telefon 02761/
Sozialdemokratische Partei Deutschlands (SPD)		5 Mitglieder
Langner, Klaus Peter	Katharinenweg 12	63349
Müller, Heinrich	Rhoder Weg 32	839128
Reichel, Volker	Friedhofsweg 16	65554
Susel, Peter	Gate 5	8019013
Wigger, Wolfgang	Kortemickestraße 6	601805
Bündnis 90 / Die Grünen		3 Mitglieder
Bitzer, Kai Steffen	Alte Landstraße 25	priv.:539222 gesch. 35730
Buthe, Ursula	Otto-Müller-Str. 19	833010
Klocke, Fritz-Ewald	Am Kornstück 5	62152
Freie Demokratische Partei (FDP)		2 Mitglieder
Feldmann, Boris	Pater-Deimel-Str. 10	941511
Stenzel, Andreas	Dresdener Straße 42	64491



Der Geschichtsbrunnen am Kurkölnler Platz ist ein beliebter Treffpunkt im Herzen der Stadt.

Ortsvorsteher der Kreisstadt Olpe

Bez.- Nr.	bestehend aus den Ortsteilen	Name	Anschrift	Telefon 02761/	E-Mail
1	Dahl, Friedrichsthal	Stinn, Wolfram	Hohe Straße 34, Dahl	83784	w.stinn@t-online.de
2	Saßmicke	Uelhoff, Sandra	Unterm Elmen 4, Saßmicke	400445	sandra.uelhoff@web.de
3	Rüblinghausen	Feldmann, Klaus	Am Schilde 34, Rüblinghausen	2427	
4	Thieringhausen, Rhonard, Günsen	Breidebach, Hermann-Josef	Auf der Wohrt 8, Thieringhausen	65814	h-j.breidebach@t-online.de
5	Altenkleusheim, Bruch	Hunold, Michael	Brumicker Weg 22, Altenkleusheim	64009	stuck-hunold@web.de
6	Neuenkleusheim, Grube Rhonard	Dienstuhl, Hans-Jürgen	An der Nußhecke 4, Neuenkleusheim	61294	
7	Rehringhausen	Schnüttgen, Bernd	Isfried-Ohm-Str. 27, Rehringhausen	61104, privat: 969224	info@puettmanns-dorfhof.de
8	Lütringhausen	Weber, Stefan	Katharinenweg 3, Lütringhausen	65771	stefan.weber@ag-olpe.nrw.de
9	Stachelau	Jung, Axel	Rehringhauser Str. 42, Stachelau	65887	
10	Rhode, Hohl	Abel, Hans Werner	Pfarrer-Cordes-Weg 6, Rhode	61367	abel.hw@t-online.de
11	Griesemert, Waukemicke, Siedenstein, Möllendick, Siele	Grobbe, Norbert	Höhweg 12, Griesemert	65617	n.grobbe@online.de
12	Eichhagen, Stade	Sander, Dieter	Zum Vordamm 8, Eichhagen		dieter.sander@cjd-olpe.de
13	Sondern, Hanemicke, Hitzendumicke	Bethke, Wolfgang	Sonderner Straße 30, Sondern	61693	w.bethke@gmx.de
14	Neger, Kessenhammer, Howald, Haardt	Huperz, Karl-Heinz	Steinrücke 3, Neger	64623	
15	Oberveischede, Tecklinghausen, Apollmicke, Fahlenscheid, Neuenwald	Schneider, Albert	Im Eck 8, Oberveischede	02722/8317	ortsvorsteher@oberveischede.de

Gut angezogen in Olpe!

Seit über **40** Jahren Mode für Sie & Ihn:

- Riesenauswahl
- in **ALLEN** Größen erhältlich
- super Passform • faire Preise
- Qualität, die sich auszahlt!

Gut beraten mit Mode von:

SARING OLPE
Mode international Martinstr. 24a

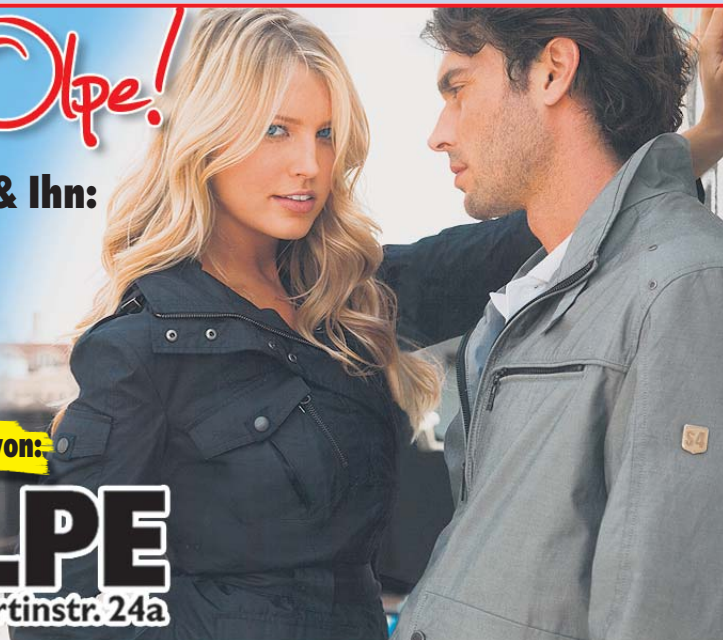

Gelber Blitz

Rolf Ehrengrüber e.K., Olpe - Gummersbach

DMS
Deutsche
Möbelspedition 



Von Do-It-Yourself bis zum 5-Sterne- Umzug!

Lassen Sie sich unverbindlich
beraten oder besuchen Sie
uns im Internet!

Wir sind für Sie da in:

- Olpe - Schmallenb.
- Attend. - Lennest.
- Kreuztal - Siegen
- Berleb. - Wittgenst.

...und überall dort,
wo Sie uns brauchen.

Gebührenfreie Service-Nr.
für Sauer- und Siegerland

0800/3678698

www.gelber-blitz.de



In der Kernstadt Olpe leben zurzeit 14.993 Einwohner. Olpe liegt im südlichen Sauerland und ist gleichzeitig auch Namensgeber für den gleichnamigen Kreis Olpe. Am Rande des Ebbegebirges führen die Ausläufer des nördlich der Kernstadt gelegenen Biggesees bis in die Innenstadt. Der Biggensee ist Westfalens größter und wohl auch schönster Stausee im ganzen Sauerland.

Das Zusammenspiel zwischen den angrenzenden Wasser- und Waldflächen verleiht der Kreisstadt Olpe einen besonderen Charme. Gerade im Sommer eignet sich ein Besuch in Olpe. Der Biggensee und die natürliche Umgebung rings um die Kernstadt Olpe garantieren einen entspannten Urlaub und machen ihn zu einem unvergesslichen Erlebnis. Die attraktive Innenstadt mit dem gut strukturierten Einzelhandel und der einladenden Gastronomie vermittelt echtes Kleinstadtfair.

Olpe hat jedoch auch in der kalten Jahreszeit sehr viel zu bieten. Das nahe der Kernstadt gelegene Skigebiet Fahlenscheid wird gut von Bewohnern aus Olpe und der gesamten Region angenommen.

Die Kreisstadt Olpe gab es aber schon lange bevor man den See als Wasser- und Energielieferanten im Tal der Bigge angestaut hat. Die vielen historischen Gemäuer belegen eine imposante Geschichte, auf die Olpe zurückblicken kann. Viele alte Bauwerke sind noch erhalten und bieten dem Besucher eine ganz besondere Atmosphäre. Die moderne und verkehrsgünstig gelegene Kreisstadt feiert im Jahr 2011 ihren 700sten Geburtstag.

Neben einem großen Angebot an Freizeitaktivitäten haben sich zudem zahlreiche sport- und kulturtreibende Vereine auf die individuellen Bedürfnisse der Bewohner eingestellt. Darüber hinaus wartet Olpe mit einem reichhaltigen Kultur- und Unterhaltungsprogramm auf. Immer wieder geben Künstler aller Sparten in der Stadt ein Gastspiel.

Das Schützenfest des St.-Sebastianus-Schützenvereins, das jedes Jahr am dritten Juliwochenende auf dem Ümmerich stattfindet,

Antreten auf dem Ümmerich. Das Olper Schützenfest ist eines der größten Volksfeste Nordrhein-Westfalens.

nimmt einen sehr hohen Stellenwert im Jahreskalender der Olper Bevölkerung ein.

Für die ganze Familie findet seit mehr als 25 Jahren einmal im Jahr die von der St.-Martinus-Kirchengemeinde organisierte und von vielen, vielen Kindern tatkräftig unterstützte Muggelkirmes statt. Diese Veranstaltung stößt bei Kindern und Jugendlichen auf große Resonanz. Die Einnahmen gehen zu 100 % in Kinderhilfsprojekte nach Brasilien.

Gute Verkehrsanbindungen machen die Stadt lukrativ für Investoren. Sie schaffen gute Voraussetzungen für die Ansiedlung von Gewerbe und sind perfekter Ausgangspunkt für zahlreiche Ausflüge ins und rund um das Sauerland bzw. in die benachbarten Großstädte Köln und Dortmund.

Die Bahnanbindung, die durch den sog. Biggeseexpress sichergestellt wird, ermöglicht dem Besucher eine echte Alternative, um auf das Auto zu verzichten. Die Bahntrasse führt über weite Strecken unmittelbar am Biggesee entlang und ermöglicht so immer neue Ausblicke auf die wunderschöne Landschaft - in dieser Form sicherlich einmalig in ganz NRW.

Um die Vorzüge Olpes zu entdecken, begibt man sich auf einen Rundgang in die Olper Innenstadt, deren historische Stadtbefestigung teilweise noch erhalten ist. Daran gliedern sich der Hexen- und der Engelsturm an. Am Marktplatz kann man bei einer Tasse Kaffee oder einem kühlen Pils auf das Pannenklöp-per-Denkmal (1982) schauen.

Die jung gebliebene Stadt mit dem umfangreichen Angebot gut ausgestatteter Schulen und dem Charme einer Kleinstadt wird sowohl bei der jungen Familie als auch beim rüstigen Rentner immer beliebter.



Das Denkmal des „Pannenklöp-pers“ auf dem Marktplatz erinnert an das alte Handwerk der Blechverarbeitung, Ursprung des Wohlstands der Stadt Olpe.

Sonderschiffsfahrten

Über-30-Party „Rock the boat“, Tanz-in-den-Mai
Dinner-Krimi „Tatort Biggesee“, Senioren-Tanz-Tee
Ausstellung „Ein Tal versinkt“, Seenachtsfest
Oktoberfest, X-mas-Boat Party, River-Boat-Shuffle



Genießen Sie Ihren Tag Urlaub an Bord: im modernen exklusiven Ambiente des Salonschiffes MS „Bigge“ und des Galerieschiffes MS „Westfalen“. Die Bordgastronomie bietet reichhaltige Auswahl an Kaffee und Kuchen, leckeren Eisbechern, warmen Speisen und kühlen Getränken. Souvenirs und Mitbringsel finden Sie im Bordshop. Unser Spielschiff „Biggi“ auf den Sonnendecks lädt die Kleinsten ein, einmal selbst Kapitän zu spielen. Dank der besonderen Landungsstege am Bug der Schiffe sind sie stufenlos zu besteigen.

Tägliche Schiffsfahrten von Ostern bis Ende Oktober.

Aktionstage im Linienverkehr

- Piratentag für Kinder mit Minikapitänspatent immer dienstags in den NRW-Ferien
- Seniorentag - immer montags! · Happy-Hours-Shipping - immer donnerstags! · Schiffsbrunch

Personenschiffahrt Biggesee

Am Hafen 1 · 57462 Olpe-Sondern
Tel.: 02761/96590 · Fax: 02761/965919

Schiffstelefon

0171/7208955 (Westfalen)
0171/7264155 (Bigge)
info@biggesee.de
www.biggesee.de · www.personenschiffahrt-biggesee.de



Unterwegs... in Olpe

Kleine Ortschaften und Weiler schaffen unterschiedliche Perspektiven

Olpe.

Viele kleine Ortschaften und Weiler im Stadtgebiet Olpe bieten Erholung und eine ruhige Wohnlage. Sie sind zudem beliebte Ziele für Wanderer, Radfahrer oder Reiter. Andere Dörfer nutzen ihre exponierte Lage zu den im Stadtgebiet liegenden Anbindungen an das überregionale Straßennetz. Alle Ortschaften und Weiler vermitteln jedoch durch die individuellen Besonderheiten ein Flair, das die Dörfer liebens- und lebenswert macht.

Hoch gelegen und „mittendrin“

Nordöstlich von Olpe und an der B55 gelegen befindet sich **Griesemert** mit 175 Einwohnern. Der Namensbestandteil „-mert“ steht für ein aus dem Waldgebiet herausgenommenes Privatgrundstück. Erwähnung 1336 unter dem Namen „Gysebragt“. 1483 hieß der Ort Grysemert. Eine Stippvisite des WDR im Rahmen der bekannten Serie „Mittendrin“ im Oktober 2008 erlaubte einen Einblick in den Ort Griesemert und die schöne Umgebung. Griesemert bietet einen herrlichen Panoramablick und eine Vielzahl von Reit-, Wander- und Radwegen sowie ein



Griesemert

Hotel mit einzigartigem Ausblick auf das Ebbegebirge.

In der Nähe befindet sich das bekannte Verkehrssicherheitszentrum des OAC – Olper Automobil Club im ADAC e.V.

Der Ort Hof Siele, oberhalb vom ehemaligen Kloster der Pallottiner gelegen, hat 10 Einwohner, die sich gesellschaftlich zum Nachbarort Griesemert hingezogen fühlen.

Charme pur

Waukemicke ist ein kleiner, unmittelbar angrenzender Nachbarort von Griesemert und hat 67 Einwohner. Waukemicke liegt wie Griesemert am Hang unterhalb der Bundesstraße 55 in abwechslungsreicher Wiesenlandschaft.

Waukemicke hat sich seinen dörflichen Charme bewahrt. Die älteren Gehöfte in Fachwerkbauweise tragen die Jahreszahlen 1752 und 1782.

Die Kapelle St. Apollonia (1843), daneben die alte Schmiede und der Hof mit dem Ententeich bilden ein sehr schönes dörfliches Ensemble.

Der Namensbestandteil „-micke“ bedeutet Bach. Also hat der Ort seinen Namen dem ortsnahen Gewässer zu verdanken.



Waukemicke



Möllendick

In unmittelbarer Nähe befinden sich die Orte **Siedenstein** mit 20 und **Möllendick** mit 8 Einwohnern.

Im Bereich Griesemert, Waukemicke und Siedenstein/Möllendick existieren neben einem Hotel noch ein Landgasthof sowie verschiedene Ferienwohnungen.

Das Negertal

Im Naturpark Ebbegebirge liegen u.a. die drei Dörfer des **Negertals**, ca. 5,5 km nordöstlich von Olpe und etwa 2 km östlich vom Biggensee gelegen.

Die drei Dörfer **Ober-, Mittel- und Unterneger** mit insgesamt 405 Einwohnern bilden über eine Länge von ca. 2,5 km das **Negertal**.

Im Negertal spielt die Landwirtschaft immer noch die Hauptrolle. Bauernhöfe prägen das Dorfbild. Mittel- und Unterneger haben noch schöne alte Fachwerkhäuser, während es in Oberneger neue Aussiedlerhöfe gibt.

Der Ort Unterneger mit 308 Einwohnern ist der Hauptort mit Kirche und Probenraum für die Vereine im Negertal.

Durch das Neubaugebiet im Lehmenohl wurden zusätzliche Wohnbauflächen für junge Familien ausgewiesen.



Neger

Aus der Geschichte

Die erste Nachricht von Neger stammt von 1313. Später gehörte dem Kloster Drolshagen viel Land im Negertal.

Der Ortsname Neger leitet sich vom gleichnamigen Bachnamen ab. Er gehört zu den vordeutschen Flussnamen ungeklärter Herkunft.

Die Weiler **Haardt** und **Howald** mit insgesamt 4 Einwohnern sowie die Ortschaft **Kessenhammer** mit 17 Einwohnern fühlen sich nicht nur dem Negertal zugezogen, sondern werden in ihren Belangen auch durch den Ortsvorsteher des Negertals vertreten.

Die Einwohnerzahl von Kessenhammer steigt durch die Camper auf der „Campinganlage Kessenhammer“ über das ganze Jahr hinweg deutlich an. Auf den 85 Plätzen für Camper finden jährlich über 10.000 Übernachtungen statt.

Entlang der Bigge

CJD – Chance für die Jugend

Eichhagen hat 454 Einwohner und liegt rund 3 km nördlich von der Olper Innenstadt entfernt.

Die erste urkundliche Erwähnung datiert von 1464.

Seit 1975 existiert am Standort Eichhagen das CJD/Christliches Jugenddorfwerk Deutschland. Schulabgänger finden hier in Bereichen des Handwerks, der Industrie, der Dienstleistungen oder des Handels individuelle Angebote bei der Berufsvorbereitung, Ausbildung oder bei weiterbildenden Qualifizierungen. Eine vor ca. 2 Jahren eröffnete „Jause“ sowie ein Gasthof bereichern den Ort gastronomisch und machen ihn zu einem attraktiven Ziel für viele Wanderer.

Stade mit derzeitig 33 Einwohnern liegt unmittelbar am südlichen Biggedamm, der den Obersee (Vorstaubecken) und das Hauptbecken des Biggesees trennt.

Erstmals wird Stade, früher am Ufer des Biggeflusses gelegen, 1445 urkundlich erwähnt. Der Ortsname leitet sich von Gestade – Ufer – ab.

1445 wurde Heinemann von dem Stade mit dem Hof Stade belehnt. Der alte Ortskern wurde beim Bau der Biggetalsperre (1957 bis 1965) abgerissen und an der heutigen Stelle neu gebaut.

Die außerhalb des Dorfes gelegene Jugendherberge Biggensee mit rd. 250 Betten ist der touristische Anziehungspunkt in Stade

Namensgeber war die „Rose“

Der Ort **Rosenthal** zählt zurzeit 18 Einwohner und gehört wie das Dorf **Ronnewinkel** mit 5 Einwohnern zur Kernstadt Olpe. Rosenthal ist der gemeinsame Name für zwei Höfe im Tal unterhalb der Mündung des Flüsschens Rose in die Brachtpe.

Das Wirtshaus im Rosenthal (ehem. Theile), an der alten Eisenstraße gelegen, bot den Fuhrleuten und Reisenden eine Übernachtungsmöglichkeit. Ein Pferdestall, der 40 bis 50 Pferden Unterkunft bot, wurde 1904 abgebrochen.

Das Dorf **Ronnewinkel** wurde größtenteils durch den Einstau



Eichhagen

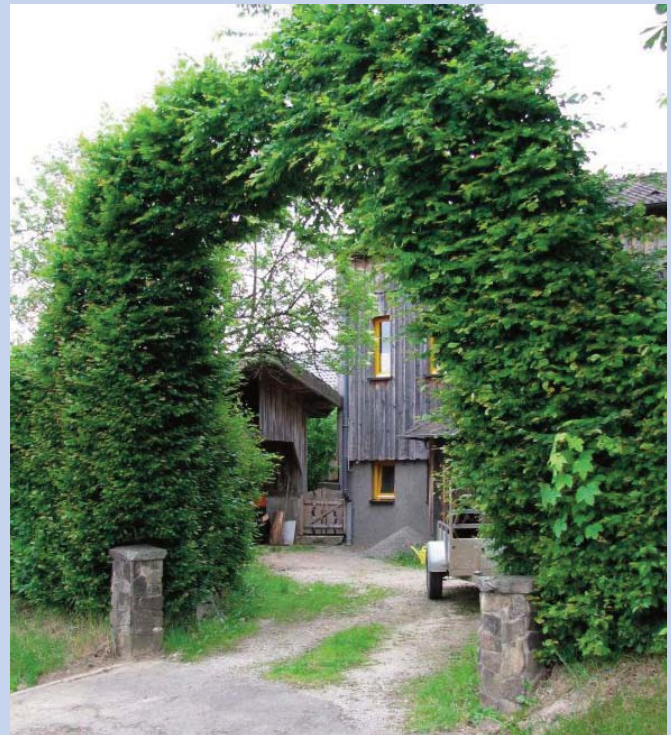

Stade

TRANSDEV



Ihr Partner für Mobilität:

- **im regionalen Linienverkehr**
- **bei Schulfahrten**
- **bei Gruppenfahrten**
- **bei Vereinsfahrten**



Vermietung und weitere Infos:
VWS Verkehrsbetriebe
Westfalen-Süd GmbH
Marienhütte 2
57080 Siegen
Telefon: 02 71/318140 63

Unterwegs... in Olpe



Valentinskapelle bei Ronnewinkel

der Biggetalsperre verdrängt. Die Kapelle des Dorfes, die Valentinskapelle, liegt heute am Rundweg des Obersees.

Am Oberlauf der Brachtpe liegt der Ort **Hüppcherhammer** mit 4 Einwohnern. Der Ort ist seit etwa 1800 eine Stätte der Eisenindustrie und heute Namensgeber für das neue Gewerbegebiet „Interkommunaler Gewerbepark Hüppcherhammer GmbH“, mit dessen Erschließung 2011 begonnen wird und das über die B 54/B 55 an klassifizierte Straßennetz Anbindung findet.

Urlaub am See

Prädestinierte Lage an der Bigge

In **Sondern**, unmittelbar am Westufer des Biggesees, leben zurzeit 517 Einwohner. Das Dorf zwischen Olpe und Attendorn liegt etwa 4,5 km von der Olper Innenstadt entfernt. Auch Sondern wurde im Zuge der Stausee-Bauarbeiten umgesiedelt. Der Ort Sondern, der über viele Grünflächen verfügt, wird durch eine aufgelockerte Bauweise geprägt. Durch die prädestinierte Lage unmittelbar am See ist Sondern die Anlaufstelle für „Urlaub am Biggesee“.

Der Ort verfügt neben 2 Strandbädern in Sondern und am Son-



Schiffsanlegestelle in Olpe-Sondern

derner Kopf über einen in NRW einzigartigen Seebahnhof, der einen direkten Umstieg zwischen Zügen der Biggetalbahn (Finnetrop und Olpe) und der Personenschifffahrt Biggesee ermöglicht.

Dem Ort Sondern vorgelagert liegt das Dorf **Hanemicke** mit sei-



Hanemicke



Hitzendumicke



Rhode

nen 5 Einwohnern und der wunderschönen Franz-Hitze-Kapelle. Franz Hitze wurde als zweiter Sohn einer Bauernfamilie am 16. März 1851 in Hanemicke geboren. Er war katholischer Theologe und Politiker der Zentrums-Partei. Franz Hitze gilt als Vater der katholischen Arbeitervereine und als Wegbereiter des Caritasverbandes, an dessen Gründung er 1897 beteiligt war. 1921 starb Franz Hitze im Alter von 70 Jahren und liegt an der Kirche in Rhode begraben.

Erzbischof als Messdiener

Von Sondern aus „über dem Berg“ liegt im Dumicketal der kleine Ort **Hitzendumicke** mit 21 Einwohnern. In dem schön gestalteten Valentinskapellchen feierte 1878 der Neupriester Franz Hitze heimlich seine Primiz, weil er wegen des Kulturkampfes die Rhoder Pfarrkirche nicht benutzen durfte. Messdiener war unter anderem der 13-jährige Kaspar Klein, der spätere Erzbischof von Paderborn.

Heute ist Hitzendumicke aufgrund seiner gediegenen Gastronomie ein beliebtes Ausflugsziel vieler Wanderer.

623 Jahre „Roden vom Wald“

Pfarrer im Beichtstuhl vom Blitz erschlagen

Die Ortschaft **Rhode** mit ihren 1555 Einwohnern liegt in einer Talmulde nördlich von Olpe. Die Bundesstraßen B 54 und B 55 treffen in Rhode aufeinander und führen dann weiter zur Anschlussstelle Olpe an der Bundesautobahn A 45.

Die erste Kirche in Rhode wurde vermutlich nach 1100 als Eigenkirche auf dem gleichnamigen Hof erbaut. Der Ort Rhode wird erstmalig 1388 erwähnt, die Kirche 1441. Der Glockenturm der Kirche St. Cyriacus stammt jedoch aus dem 12./13. Jahrhundert und ist das älteste Bauwerk im Olper Raum. 1621 wurde Rhode selbständige Pfarrei. 1665 wurde die erste Schule errichtet, 1781 waren zehn Häuser vorhanden. 1879 kam es zu einem bemerkenswerten Unglücksfall: Der Rhoder Pfarrer Cordes wurde im Beichtstuhl seiner Kirche vom Blitz erschlagen. Gesellige Traditionsvereine sind heute u.a. der Schützenverein, der Männergesangsverein und der Karnevalsclub des Ortes. Rhode hatte



Hohl

1968 insgesamt 180 Häuser und wurde 1981 zum staatlich anerkannten Erholungsort am nah gelegenen Biggensee erklärt. Sportlich ambitionierte Rhoder betätigen sich in dem ortsansässigen Sportverein (TuS Rhode) oder im Tennisclub. Nachdem der Schützenverein St. Hubertus 2007 sein 425-jähriges Jubiläum gefeiert hat, bereitet sich das größte Dorf der Kreisstadt nun auf das 625-jährige Ortsjubiläum im Jahr 2013 vor. Das Dorf **Hohl** zählt derzeit 77 Einwohner. Das kleine landwirtschaftlich geprägte Dorf hat noch sehr schöne alte Fachwerkhäuser. Der Ort, der sich nördlich von Olpe unmittelbar an der Abzweigung von B 54 und B 55 befindet, weist noch bäuerliche

Gärten auf.

650 Jahre Dorfgeschichte

2010 war Jubiläumsjahr

Lütringhausen mit 829 Einwohnern liegt östlich von Olpe zwischen den Bergen Hardt, Rhonard und Lindenhardt. Der Ort wird durch die B 54 in räumlich in zwei Hälften geteilt. Das Unterdorf ist der wesentlich ältere Teil. Es befindet sich nördlich der B 54. Hier steht seit 1890 die Kapelle Maria vom guten Rat und St. Agatha.

Das Oberdorf ist der neuere Teil. Es liegt südlich der B 54. Das Schulzentrum Hakemicke (Grund- und Hauptschule) befindet sich in diesem Teil.

Man könnte Lütringhausen mit „die Häuser der Familie des Liu-



Lütringhausen

Unterwegs... in Olpe

tard" übersetzen. Erste Erwähnung fand der Ort im Jahre 1360. Durch Lütringhausen fließt die Olpe. Das Kreuz unterhalb der Rhonard wurde von Lütringhausern zum Gedenken an vier deutsche Soldaten errichtet, die an dieser Stelle am 8. April 1945 gegen Mittag wegen angeblicher Fahnenflucht von einem deutschen Standgericht erschossen wurden. Noch am gleichen Abend wechselten auch diese Soldaten ihre Uniform gegen Zivilkleidung und setzten sich ab. Am nächsten Tag rückten Amerikaner in Lütringhausen ein. Im Jahr 2010, vom 2. bis 5. September, feierte Lütringhausen das 650-jährige Jubiläum mit einem Dorffest. Viele Vereine gestalten das gesellschaftliche Leben im Dorf.

Treffpunkt dreier Täler

Die Ortschaft **Stachelau** mit 501 Einwohnern liegt dort, wo die drei Täler von Altenkleusheim, Neuenkleusheim und Rehringhausen zusammentreffen, in den Wiesen von Olpe-Bach und Ahe. Die Kapelle des Dorfes Stachelau, St. Elisabeth am Fuß des Krubergs, steht exponiert auf einem Geländevorsprung. Das kleine Gotteshaus enthält ein Stück Bergbaugeschichte. Die im Kapelleninnern befindliche gusseiserne Reliefplatte mit der Strah-

lenmadonna wurde 1741 in der Stachelauer Hütte aus Eisen der nahen Grube Rhonard gegossen und von der Familie von Brabeck gestiftet.

Stachelau hat in den letzten Jahren sein Gesicht erheblich verändert. Im ursprünglich von der Landwirtschaft geprägten Ort gibt es keine Haupteerwerbslandwirte mehr. Dafür haben sich aufgrund der Nähe zur Kernstadt Olpe immer mehr Familien angesiedelt.

Der Name Stachelau ist vielleicht zusammengesetzt aus Stachel (das könnte ein Familienname sein, wie er sich auch in Stachelscheid erhalten hat) und aus der Silbe „-au“. Eine Au ist eine weite wasserreiche Wiese. Stachelau = Stachels Wiese. 1383 notierte der Pfarrer von Helden: „Güter in Stachelenouwe in der Pfarrei Olepe ... bringen mir jährlich 11 Denare ein, die am Martinsfest bezahlt werden müssen.“

„Gemeinde Kleusheim“

Altenkleusheim, Neuenkleusheim, Rehringhausen

Altenkleusheim, 1524 noch „Aldenclosmen“ genannt, entstand auf dem Hof Kleusheim (1383 „Cluysmen“), dessen Geschichte



Stachelau



Altenkleusheim

Dr. Heller, Epe und Partner

RECHTSANWÄLTE – FACHANWÄLTE – NOTARE

Martinstraße 4/Kurkölnener Platz • 57462 Olpe/Biggesee
Telefon (02761) 893-0 • Telefax (02761) 893-93
heller@rae-heller-epe.de • www.rae-heller-epe.de



(v.l.n.r.: Zeppenfeld, Dr. van Bömmel, Sieg, Sommerhoff, Bartmeier,
Holthoff- Peiffer, Epe, Ostermeier)

Dieter Epe

Rechtsanwalt, Notar a.D.

Bruno Sommerhoff

Rechtsanwalt und Notar
Fachanwalt für Arbeitsrecht

Hedwig Holthoff- Peiffer

Rechtsanwältin und Notarin
Fachanwältin für Familienrecht

Klaus Ostermeier

Rechtsanwalt und Notar
Fachanwalt für Erbrecht
Fachanwalt für Miet- und Wohnungseigentumsrecht
Fachanwalt für Verwaltungsrecht

Andreas Zeppenfeld

Rechtsanwalt und Notar
Fachanwalt für Handels- und Gesellschaftsrecht
Fachanwalt für Arbeitsrecht

Ralf Bartmeier

Rechtsanwalt
Fachanwalt für Verkehrsrecht

Carsten Sieg

Rechtsanwalt und Mediator (M.M.)
Fachanwalt für Familienrecht

Dr. Benedikt van Bömmel

Rechtsanwalt

Ihr Recht in guten Händen.

Unterwegs... in Olpe

möglicherweise bis ins 9. Jahrhundert zurück reicht. Altenkleusheim hat heute 795 Einwohner und liegt zwischen Olpe und Krombach an der B54. An dieser Strecke zur Rhonard gelegen liegen auch die Ortschaften **Bruch** (3 Einwohner) und **Grube Rhonard** (1 Einwohner).

Zur 1715 gegründeten Pfarrei Kleusheim, der späteren Gemeinde Kleusheim (bis 1969), gehören die Orte Neuenkleusheim, Altenkleusheim und Rehringhausen. Vor dem 2. Weltkrieg standen etwa 40 Häuser in Altenkleusheim, von denen noch einige strohbedeckt waren. Altenkleusheim war immer „Anlieger“ an Durchgangsstraßen. Dies gilt sowohl für die uralte „Eisenstraße“ von Frankfurt nach Holland, die 1780 als erste „Kunststraße“ Westdeutschlands gebaut wurde, als auch für die jetzige Bundesstraße 54, die 1842 bis 1848 gebaut wurde. Viele Vereine sind heute in Altenkleusheim ansässig. Der St.-Josef-Schützenverein, der MGV Cäcilia, der Sportverein SV Eintracht Kleusheim und der Tennisclub Kleusheim versprechen gesellige Stunden.

Das Dorf hat seit 1913 mit einer Lourdes-Grotte eine eigene



Neuenkleusheim

Wallfahrtsstätte. Kurz nach der Amtsübernahme des Vikars Göbels begann dieser mit der Ausführung und Errichtung. Am 6. Juli 1913 konnte die neue Marienverehrungsstätte eingeweiht werden. An öffentlichen Gebäuden entstanden die Kirche (1959 bis 1961), das Jugendheim und die Totenkapelle (1975) sowie eine Dorfgemeinschaftshalle (1984), deren Erweiterung (1994) erfolgte.

Neuenkleusheim mit 581 Einwohnern liegt an der L711 in einem Seitental an der B54. Erste urkundliche Erwähnung fand Neuenkleusheim im Jahr 1536. Hier wurde die seit ca. 1500 nachweisbare Kapelle nach Erhebung zur Pfarrei 1715 zur Pfarrkirche ausgebaut (1727 Turm/1827-28 Langhaus). 1790 wurde im Ort eine Mühle gebaut, um die es Streitereien und gewaltsame Auseinandersetzungen mit der Stadt Olpe gab. Die Angelegenheit ist als der Mühlenkrieg von 1791 bis 1806 bekannt. Die Mühle wurde 1970 von der Stadt Olpe erworben und abgerissen. Ein weiteres Kapitel in der Dorfchronik sind die letzten Tage des 2. Weltkrieges, als sich Walter Model, Oberbefehlshaber der Heeresgruppe B, mit seinem Stab in Neuenkleusheim einquartierte. Heute wird das Dorfgeschehen maßgeblich durch die Dorfvereine geprägt. Die Bewohner von Neuenkleusheim engagieren sich im Musikverein Neuenkleusheim, im St.-Georg-Schützenverein und im Tennisclub Neuenkleusheim sowie in der SGV Abteilung Kleusheim. Der 15 km lange Wanderrundweg ist eine beliebte Route für Outdoor-Sportler. Fußball spielen die Neuenkleusheimer im benachbarten Ort Altenkleusheim auf dem 2010 eröffneten Kunstrasenplatz des SV Eintracht Kleusheim.

2010 konnte Neuenkleusheim in der Kategorie von 201 bis 700 Einwohnern beim Wettbewerb „Unser Dorf hat Zukunft“ den ersten Platz belegen.

Goldige Aussichten

Rehringhausen: Vom Kupferbergbau zur Goldmedaille

Rehringhausen grenzt südwestlich an den Olper Stadtteil Stachelau und liegt am Ende des Ahetales.

In den rund 100 Häusern von Rehringhausen leben 379 Ein-



Rehringhausen

wohner, die nur über eine Zufahrtsstraße erreichbar sind.

Am 31. Januar 1409 fand der erste „Immobilienverkauf“ mit urkundlicher Erwähnung zwischen dem Ritter Coird von der Horst und Äbtissin des Klosters zu Drolshagen statt. Im Laufe der Jahre tauchten unterschiedliche Formen des Ortsnamens auf: Reieringhausen, Rerickhusen und Rehringhausen. Um 1800 siedelten sich viele Einwohner an, um im Bergwerk „Kupferseifen“ zu arbeiten. Andere lebten auch von der Land- und Waldwirtschaft der Umgebung.

Drei Vereine prägen heute das Dorfgeschehen: der St.-Josef-Schützenverein, der Musikverein Rehringhausen und der MGV Cäcilia.

Rehringhausen hat in den letzten Jahren mit viel Erfolg am Wettbewerb „Unser Dorf soll schöner werden/Unser Dorf hat Zukunft“ teilgenommen.

Im Rahmen des im Jahr 2004 durchgeführten Gemeindegewett-

bewerbs „Unser Dorf hat Zukunft“ qualifizierte sich Rehringhausen für den Kreiswettbewerb im Jahre 2005. Auch hier überzeugte das Dorf, gewann in seiner Gruppe den 1. Platz und konnte sich so für den Landeswettbewerb qualifizieren, der im August des Folgejahres stattfand. Nach einer engagierten Vorbereitungszeit erhielt Rehringhausen am 17. August 2006 die Gelegenheit, sich der Kommission des Landeswettbewerbs zu präsentieren.

Rehringhausen wurde mit der höchsten zu vergebenden Punktzahl „Golddorf“ und qualifizierte sich so für den Bundeswettbewerb 2007.

Die Westfalenpost schrieb dazu: „Eindrucksvoll präsentierten die Rehringhauser gestern ihr Dorf der Bewertungskommission und machten keinen Hehl daraus, wie wohl sie sich mitten im Ebbegebirge fühlen. Ob das auch für Gold auf Bundesebene reicht? Der Vorsitzende der Bewertungskommission, Michael



Günsen

Pelzer, erinnerte kurz vor dem Abschluss der rund 150-minütigen Exkursion an die Bibelstelle, in der der Vater seinen drei Söhnen Talente gab. „Ihr habt Eure Talente nicht vergraben“, so Pelzer, der ferner daran erinnerte, dass beim Thema Nachhaltigkeit den Kindern die Zukunft gehöre und hinzufügte: „Wenn wir die kleine Welt nicht wahren, werden wir den Probenraum für die Große verlieren...“

Rehringhausen wurde Bundesgolddorf. Am 25. Januar 2008 konnten Vertreter aus Rehringhausen in Berlin die Siegerurkunde aus den Händen von Bundesminister Horst Seehofer entgegennehmen.

Aufgrund seines Erfolges wurde Rehringhausen, neben der Landeshauptstadt Düsseldorf, als Vertreter Deutschlands für den Europawettbewerb „Entente Florale“ 2009 nominiert. Auch hier konnte Rehringhausen die internationale Jury überzeugen und wurde mit Silber ausgezeichnet.



Rhonard

Im Günsetal

Hans von Günsen, Bürger zu Olpe

Das Dorf **Günsen** zählt zurzeit 58 Einwohner. Der Ort wird erstmalig im Jahr 1406 urkundlich erwähnt. In einem Kaufvertrag über 2 Gärten vor Olpe tritt 1469 ein Hans von Günsen, Bürger zu Olpe, als Zeuge auf. Die Siedlung ist nach dem Bach „Günse“ benannt, der in Olpe im Bereich der „Fohrt“ in die Olpe mündet. Die Menschen des Ortes, der ursprünglich aus der Ansammlung landwirtschaftlicher Gebäude bestand und an der Kreisstraße nach Thieringhausen liegt, gehören zur Filialgemeinde Thieringhausen und sind größtenteils auch dort im Vereinsleben integriert.

Rhonard – eines der wenigen echten Bauerndörfer

Das Dorf **Rhonard** mit seinen 59 Einwohnern ist trotz der Nähe zur Olper Innenstadt noch ein echtes Bauerndorf geblieben. Hier gibt es schöne alte Fachwerkhäuser, Obstwiesen, Hecken, Gemüseärten, alte Linden und einen Dorfteich. Mittelpunkt des kleinen Ortes ist die Fachwerkkapelle von 1845, die in der Region eine Besonderheit darstellt.

Thieringhausen erfreut sich wachsender Beliebtheit

Das Dorf **Thieringhausen** zählt mittlerweile 525 Einwohner, liegt südöstlich von Olpe auf einer kleinen Hochebene ca. 450 m über NN und ist umgeben von landwirtschaftlichen Flächen.

Am Ende des Günsetals und am Rande des Elberscheids, 513 m über NN, verspricht Thieringhausen in schneereichen Wintern optimale Wintersportmöglichkeiten. Hervorragende Langlauf-Loipen durch Wald und Feld sorgen für den Winterspaß. Aber auch Rodelfans kommen auf den steilen Wiesen nicht zu kurz. Der über Günsen führende neue Radweg verbindet Thieringhausen mit der Olper Innenstadt und erfreut sich, gerade bei Familien, großer Beliebtheit. Das belegt auch die hohe Bautätigkeit in Thieringhausen.

Neben anderen Vereinen gründete sich auch ein Tennisclub für die Freunde des weißen Sports.

Die Ortschaft Thieringhausen geht auf einen Hof zurück, der wohl im 9./10 Jahrhundert angelegt wurde. Der Name bedeutet soviel wie „die Häuser der Sippe des Dietrich“. In noch vorhandenen Steuerregistern wird der Ort 1536 unter dem Namen Ti-



Thieringhausen

ringhuißen und der heutige Ortsname Thieringhausen erstmals 1775 erwähnt. Durch die vorhandenen Bodenschätze zogen auch ortsfremde Familien hier her und arbeiteten in den Gruben. Im Jahre 1536 wohnten dort ca. 15 Familien, 1563 ca. 26 Familien. 1649 waren die Familien durch den 30-jährigen Krieg auf 14 gesunken. Während der Kriege im 17. und 18. Jahrhundert litten die Bewohner unter Einquartierungen und Plünderungen. Die bekannteste Persönlichkeit des Ortes ist Peter Grebe (1896 bis 1962). Der katholische Geistliche wurde in Thieringhausen geboren. Als Widerstandskämpfer entging er nur knapp der Hinrichtung durch die NS-Justiz.

Reger Durchreiseverkehr für „Freund und Feind“

Oberveischede mit seinen 815 Einwohnern liegt am Oberlauf des Veischedebachs. Der Veischedebach gab dem Dorf seinen Namen und mündet nach 16 km in Grevenbrück in die Lenne. Das Dorf, im Osten der Kreisstadt Olpe gelegen, grenzt zudem an den südlichen Rand des Naturparks Ebbegebirge.

Der Ort ist eingebettet in eine walddreiche Mittelgebirgslandschaft, die auch als „Südsauerländer Rothaarvorhöhen“ bezeichnet wird. Der neu konzipierte Oberveischeder Höhenweg führt



Oberveischede

Unterwegs... in Olpe

mit einer Länge von 21 km rund um das Dorf und tangiert mit Abständen von 2 bis 4 km acht kleinere Nachbarorte. Zwischen den einzelnen Orten liegen 2 bis 4 km Wegstrecke. Von insgesamt zehn Knotenpunkten führen Wege mit einer Länge von 2 bis 3 km zum Ortsmittelpunkt zurück. So sind kürzere oder aber auch längere Wanderungen individuell planbar.

„Overen Veischeide“ wurde das erste Mal 1354 urkundlich erwähnt. Steinzeitliche Funde aus kristallinem Schiefer oder Rennfeueröfen zum Schmelzen von Eisenerzen aus dem Hohen Mittelalter erzählen von einer bewegten Vergangenheit. Generell war in Oberveischede reger Durchreiseverkehr. Anfang des 17. Jahrhunderts plünderten spanische Reiter den Ort. Am Ende des Zweiten Weltkrieges war Oberveischede von den durchziehenden Truppen der Kriegsgegner betroffen. Seit der kommunalen Neugliederung im Jahre 1969 gehört Oberveischede zur Stadt Olpe. Die Weiler Neuenwald mit 22 Einwohnern und Apollmicke mit 8 Einwohnern fühlen sich zum Ort Oberveischede hingezogen. Bei dem Ort **Tecklinghausen** mit seinen 16 Einwohnern handelt es sich möglicherweise um eine Rodungssiedlung aus dem 9./10. Jahrhundert. Der Ort ist nur über eine kleine Straße von Oberveischede aus erreichbar und hat bis heute sein landwirtschaftlich geprägtes Bild behalten.

Wintersport am Fahlenscheid



Landwirtschaft und Wintersport

Klein aber oho

Fahlenscheid mit derzeit 14 Einwohnern besteht hauptsächlich aus landwirtschaftlichen Betrieben. Im Winter ist der Ort nicht nur Anziehungspunkt für die Olper Wintersportler, das Skigebiet zieht mit seinen neuen Liftanlagen und den schön angelegten Langlaufloipen auch Skibegeisterte aus der gesamten Region an.

Bereits 1502 wird Fahlenscheid in einer Abgabenliste des Herzogtums Westfalen erwähnt.

Sport in Rübelkusen

Fußball...Gefährdung öffentlicher Sitten

Seit 1910 bis heute hat der Fußball in **Rüblinghausen** große Bedeutung und zieht nach wie vor Jung und Alt auf den Birkenbrust. Aber auch in anderen Bereichen hat der Vorort von Olpe einiges aus der Vergangenheit zu erzählen.

Die Ortschaft Rüblinghausen mit ihren 999 Einwohnern grenzt unmittelbar an die Kernstadt Olpe. Rüblinghausen liegt am westlichen Ufer der Bigge unterhalb der Autobahn A45. Ein alter

Geuecke, Müller, Hesse & Partner

Rechtsanwälte und Notare

Wir haben uns spezialisiert:

Gerhard Geuecke
Rechtsanwalt und Notar

Willy Müller
Rechtsanwalt und Notar

Klaus E. Hesse
Rechtsanwalt

Martin Dietzmann
Rechtsanwalt und Notar

Martina Walter
Rechtsanwältin

Andreas Hesse
Rechtsanwalt

Dr. Thomas Buchmann
Rechtsanwalt

Barbara Schöttler-Kremer
Rechtsanwältin

Anwaltliche Tätigkeitsschwerpunkte:

Fachanwalt für Arbeitsrecht
Grundstücks- u. Immobilienrecht
Gesellschaftsrecht
Unternehmenskaufrecht

Ehe- und Familienrecht
Erbrecht
Strafrecht

Fachanwalt für Miet- u. Wohnungseigentumsrecht
Fachanwalt für Sozialrecht
Fachanwalt für Verwaltungsrecht
Verkehrsrecht
Nachbarschaftsrecht

Fachanwalt für Arbeitsrecht
Vertragsrecht
Grundstücks- und Immobilienrecht
Vereinsrecht

Fachanwältin für Familienrecht
Ehe- und Familienrecht
Zivilrecht
Internetrecht

Fachanwalt für Verkehrsrecht
Erbrecht
Versicherungsrecht
Wettbewerbsrecht

Arbeitsrecht
Handels- und Gesellschaftsrecht
Baurecht
Arzthaftungsrecht

Ehe- und Familienrecht
Strafrecht
Zivilrecht

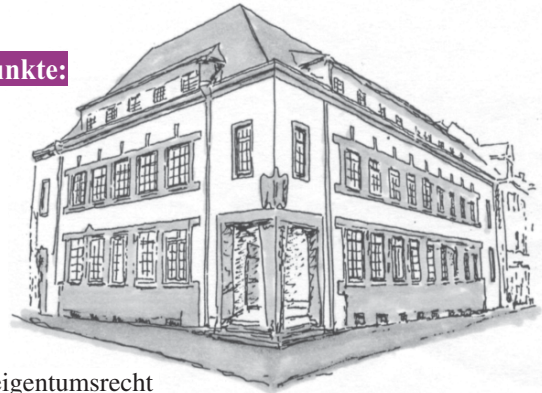

Franziskanerstraße 11
57462 Olpe

Telefon: 02761/83 53 0

Telefax: 02761/83 53 43

kanzlei@gmp-olpe.de

www.gmp-olpe.de

**Wir beraten und unterstützen Sie
in allen Rechtsangelegenheiten**

Unterwegs... in Olpe



Rüblinghausen

Ortskern ist nur noch im Bereich der Matthäuskapelle zu finden, da Rüblinghausen im Laufe der Zeit mit Olpe zusammengewachsen ist. Bekannte Rüblinghauser waren der Heimatforscher Norbert Scheele und der Bildhauer Johann Nikolaus Düringer (um 1730 bis 1756). Über sein Dorf hat Scheele auch einiges in seinem Buch „Geschichte der Gemeinde Olpe-Land“ aus dem Jahr 1952 verfasst: In der ersten Erwähnung wird von „Gobbel van Rübbelkusen am 14. April 1422“ berichtet. 1536 findet man auch die Schreibweise „Rybbelinghuißen“. Um 1900 hatte das Dorf 205 Einwohner. Die Bewohner fanden ihr Einkommen in den in der Nähe gelegenen Erzgruben, Hütten- und Hammerwerken. Hier steht heute das Stammwerk der Metallwerke Gebrüder Kemper. Bereits in den vergangenen Jahrhunderten verliefen in der Nähe des Dorfes bedeutsame Fernwege. Wo heute der Verkehr auf der A 45 pulsiert, trafen sich auf der „Rüblinghauser Höh“ die damals wichtigen Fern- und Fuhrwege von Bonn nach Paderborn und von Köln nach Leipzig. Deren Nähe hatte damals allerdings auch zur Folge, dass sich häufig kriegerisches Volk einfand, was die Menschen auf unangenehme Weise und mannigfach zu spüren bekamen.

Um 1910 brachten die Gebrüder Josef und Franz Scheele den Fußball aus dem benachbarten Attendorn mit nach Rüblinghausen und wurden von den weniger sportlichen Einwohnern

argwöhnisch betrachtet. In den Anfängen wurde gar eine folgenschwere Gefährdung der öffentlichen Sitten in der Ausführung des Ballsports gesehen. 1932 baute Rüblinghausen den ersten Sportplatz, spielte jahrelang in der 1. Kreisklasse und wechselte 2005 in die Bezirksliga.

Heute hat der Sportverein VfR nach Ansicht vieler Fußballfans die schönste Sportanlage im Kreis Olpe mit einer überdachten Tribüne für ca. 800 Zuschauer.

Zwischen Olpe und dem „Wendschen“

Zwischen Olpe und Wenden, am Lauf der Bigge, liegen die Orte **Saßmicke und Dahl/Friedrichsthal**.

Der Ort Saßmicke hat heute 645 Einwohner und liegt exponiert zur Anbindung an die beiden Autobahnen A45 und A4. Eine Gaststätte mit eigener Schlachtung, eine Bäckerei und mehrere Unternehmen sind im Ort ansässig. Das Dorf bietet Kinderspielplätze, einen Bolzplatz, eine Grillhütte und verschiedene Veranstaltungsräume. Im Ort ist ein integrativer Kindergarten „St. Laurentius“, Schulen befinden sich im Umkreis von vier Kilometern im Nachbarort Dahl oder in Olpe. Unterschiedliche Vereine



Saßmicke

bereichern das gesellschaftliche Leben der Dorfbewohner. Erste urkundliche Erwähnung fand Saßmicke im Jahr 1409, als das Gut Sassenbicke der Kirche von Olpe geschenkt wurde.

Die Orte Dahl und Friedrichsthal sind in vielerlei Hinsicht sehr eng miteinander verbunden und nach Rhode die zweitgrößte Ortschaft im Stadtgebiet.

Dahl-Friedrichsthal zählt zurzeit insgesamt 1.436 Einwohner. Die Ortsteile Friedrichsthal mit 409 Einwohnern und Dahl mit 1.027 Einwohnern haben sich von der Landesstraße L 512 hangaufwärts bis an die angrenzenden Waldbereiche bzw. zu den landwirtschaftlich bewirtschafteten Flächen entwickelt.

Mittlerweile sind die schön gelegenen Hanglagen bebaut, und die Ortschaft Dahl-Friedrichsthal hat zwischenzeitlich den erkennbaren dörflich geprägten Charakter verloren.

Im Westen der Ortschaft Dahl-Friedrichsthal liegt das „Gewerbegebiet Rüblinghausen-Friedrichsthal-Saßmicke“. Der Bebauungsplan stammt aus dem Jahr 1972. Im Süden, am Autobahnkreuz Olpe-Süd gelegen, befindet sich das Gewerbegebiet Biebickerhagen/Waar. Mit der Erschließung dieses Gebietes wurde 1991 begonnen.

Im Norden des Dorfes Friedrichsthal, in Ortsrandlage gelegen, befindet sich ein weiterer gewerblicher Standort. Seit dem Jahr 1961 hat sich die Firma Metallgießerei Ohm & Hänner zu einem mittelständischen Unternehmen entwickelt.

Die Nähe zum Autobahnanschluss ist für gewerbliche Unternehmen von maßgeblicher Bedeutung. Mit der Erschließung des Gewerbegebietes Langes Feld, das ebenfalls einen räumlichen Bezug zu den Ortschaften Dahl-Friedrichsthal und Saßmicke hat, wird voraussichtlich 2011 begonnen. Die dort zur Verfügung stehenden Gewerbegrundstücke sind bereits bis zu 90 % veräußert.

Der Ortsteil Dahl hat sich in den letzten 60 Jahren deutlich stärker entwickelt als der Ortsteil Friedrichsthal. Die geografisch und topografisch begünstigte Lage des Ortsteils Dahl ermöglichte die Ausweisung neuer Wohngebiete. Insbesondere die Neubaugebiete „Zum Honigsack“ im Jahr 1993 und „Auf'm Kampe“ im

Jahr 2002 haben die Bevölkerungsentwicklung positiv beeinflusst. Noch im Jahre 1950 zählte die Ortschaft Dahl-Friedrichsthal insgesamt 286 Einwohner, wobei auf den Ort Dahl 179 Einwohner und auf den Ort Friedrichsthal 107 Einwohner entfielen.

Den Ortsmittelpunkt bilden heute die katholische Kirche „St. Marien“, die im Jahr 1970 fertig gestellt wurde, sowie die dahinter liegende Dorfgemeinschaftshalle aus dem Jahr 1980 mit Festplatz des St.-Josef-Schützenvereins.

Aus der Geschichte

Am 10. Februar 1475 wurde „Hans Van Dale“ als Zeuge in einer Erbsache genannt.

Viele Dahler haben früher in Erzbergwerken gearbeitet. Schließlich waren die Gruben Vereinigte Silberberg, Baptistenzeche, Vereinigte Molitor, Altenberg und Borromaeus nicht weit.

Der Bau der modernen Marien-Kirche ist wegen der ständig steigenden Einwohnerzahlen notwendig geworden.

Dahl hat eine eigene Grundschule, an der Norbert Scheele (1903 bis 1978) lange Jahre Lehrer war. Ihm verdanken wir grundlegende Schriften über den Raum Olpe.



Dahl

WOHNGUT OSTERSEIFEN. Gut zum Leben.

Im WohnGut Osterseifen kann man im Alter gut wohnen und leben: selbstbestimmt, würdevoll, in einem sicheren und behaglichen Umfeld – und das zu einem sehr guten Preis-Leistungs-Verhältnis.

Service-Wohnen: Genießen Sie ein aktives, individuelles Leben mit höchster Wohnqualität, vielen Serviceleistungen und Aktivitäten – verbunden mit der Sicherheit, bei Bedarf jederzeit Unterstützung zu bekommen.

Pflege-Wohnen: Die Achtung von Würde, Privatsphäre und Selbstbestimmung in Verbindung mit außerordentlicher Wohnqualität (Wohngruppenprinzip) und aktivierender Pflege, sorgt für eine möglichst hohe Lebensqualität unserer Bewohner.

Wir beraten Sie gerne persönlich:

Andres Kupfer, Direktor, Tel.: 02761-608-1116
Petra Conradi, Ltg. Pflegedienst, Tel.: 02761-608-1118

**WohnGut GmbH • Im Osterseifen 1 • 57462 Olpe
info@wohngut.de • www.wohngut.de**

PS: Das WohnGut Osterseifen ist anerkannter Partner der Pflegeversicherung und der Beihilfestellen. Das Angebot des WohnGut Osterseifen steht damit auch allen Empfängern von Wohngeld offen.

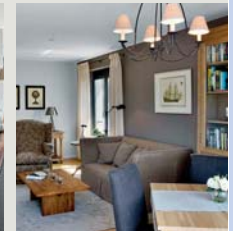

**MDK-Prüfung 2010:
mit 1,2 sehr gut!**



Städtepartnerschaft mit Gif-sur-Yvette

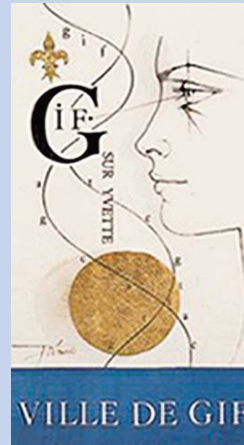

Anlässlich der Eröffnung des Olper Europafestes am 28. Juli 2001 wurde die Städtepartnerschaft zwischen Gif-sur-Yvette und Olpe formell besiegelt. Zuvor hatte die Stadtverordnetenversammlung in der Sitzung am 7. Februar 2001 den einstimmigen Beschluss gefasst, mit der französischen Stadt eine Städtepartnerschaft zu begründen.

Gif-sur-Yvette ist eine Stadt mit rund 22.000 Einwohnern, ca. 30 km süd-östlich von Paris gelegen. Historischer Siedlungskern ist ein nicht mehr bestehendes mittelalterliches Benediktinerkloster im Tal des Flüsschens Yvette.

Die geografische Lage ist sehr attraktiv am äußersten Rand des Ballungsraumes von Paris, aber schon eher ländlich am Eingang zum Naturpark „Haute Vallée de Chevreuse“.

Die Stadt ist verkehrsmäßig gut zu erreichen über die Autobahn A 6 Richtung Nantes/Bordeaux (Ausfahrt Orsay/Bures) bzw. die Vorortbahn (Linie RER B), die von Gif aus unmittelbar nach Paris führt.

Gif verfügt über ca. 100 verschiedene Vereinigungen sportlicher, kultureller oder sozialer Art und bietet ein breites Bildungsangebot von der Kinderkrippe bis zur Sekundarstufe-II-Schule. Bemerkenswert ist die hohe Zahl universitärer Forschungseinrichtungen (Atomphysik, Biochemie, Technologie); hinzu kommen eine Polizeischule und eine höhere Fachschule für Elektrizitätswesen.

Die Städtepartnerschaft basiert auf den seit vielen Jahren bestehenden Schüleraustausch zwischen dem Städtischen Gymnasium Olpe und der höheren Schule in Gif-sur-Yvette.

Zur Unterstützung und Pflege der Kontakte hat sich im Jahre 2001 ein Städtepartnerschaftsverein gegründet.

Vorsitzender des Städtepartnerschaftsvereins ist:

Wolfgang Reither

Am Gallenberg 16, 57462 Olpe



BIGGE pur

NATURSTROM VON HIER!

Kinderleicht: Sie buchen unseren Naturstrom-Tarif **BIGGE pur** und bekommen **100 % saubere Energie** direkt aus der Wasserkraft der Bigge. Machen Sie mit! **Für unsere Heimat. Für unsere Zukunft.**

Jetzt informieren und bestellen!
www.bigge-energie.de

BIGGE ENERGIE . Ein Energieverbund der Stadtwerke Attendorn,
Stadtwerke Olpe und der Lister- und Lennekraftwerke

 **BIGGE**
ENERGIE

Natürlich von hier.

Zahlen – Daten – Fakten

Geografische Lage:	51 Grad 1 Min. 50 Sek.
(Stadtmitte)	nördliche Breite
St. Martinus Kirche)	7 Grad 50 Min. 44 Sek.
	östliche Länge

Gesamtfläche: 85,6 qkm

Maximale Ausdehnung: 10,6 km Nord-Süd
11,0 km Ost-West

Höhenlage: Wasserspiegel
Biggensee:
307,5 m über NN;
Engelsberg bei Neuenkleusheim:
589 m über NN

Einwohner: Stadt insgesamt 26.065
(Stand 31.12.2010)
männlich 12.827
weiblich 13.238
Ausländer 3.624

Religionszugehörigkeit: katholisch 64.37%
evangelisch 14.89%
sonstige 20.74%

Bevölkerungsentwicklung 1970 = 21.164
ab 1970: 1975 = 22.137
(Stichtag 31.12.) 1980 = 22.351
1985 = 23.799
1990 = 24.708
1995 = 25.430
2000 = 25.660
2005 = 26.440
2010 = 26.065

Entfernungen:	Innenstadt Köln	ca. 75 km
	Innenstadt Dortmund	ca. 80 km
	Flughafen Köln/Bonn	ca. 90 km
	Flughafen Frankfurt	ca. 160 km

Einwohner nach Ortschaften

Olpe	14.993	Neuenwald	22
Altenkleusheim	795	Oberneger	37
Apollmicke	8	Oberveischede	815
Bruch	3	Rehringhausen	379
Dahl	1.027	Rhode	1.555
Eichhagen	454	Rhonard	59
Fahlenscheid	14	Ronnwinkel	5
Friedrichsthal	409	Rosenthal	18
Griesemert	175	Rüblinghausen	999
Grube Rhonard	1	Saßmicke	645
Günsen	58	Siedenstein	20
Haardt	0	Sondern	517
Hanemicke	5	Stachelau	501
Hitzendumicke	21	Stade	33
Hof Siele	10	Tecklinghausen	16
Hohl	77	Thieringhausen	525
Howald	4	Unterneger	308
Hüppcherhammer	4	Waukemicke	67
Kessenhammer	17	übrige Gemeinde	
Lütringhausen	829	Gesamt-	
Mittelneger	51	einwohnerzahl	26.065
Möllendick	8		(Stand 31.12.2010)
Neuenkleusheim	581		

Olpe – Stadt am Biggensee



Die Kreisstadt Olpe mit ihren 41 Dörfern begrüßt den Besucher mit Gastfreundschaft und Gemütlichkeit und ist der ideale Ausgangspunkt für erlebnisreiche und erholsame Ferientage.

Die Lage Olpes an einem wichtigen Verkehrsknotenpunkt (A 45 „Sauerlandlinie“ Dortmund – Frankfurt und A 4 Köln – Olpe) und zudem am größten und schönsten Stausee Westfalens, dem Biggensee, macht sie zu einem beliebten Ziel für Besucher – ganz gleich, ob man nur einen Tag genießen oder einen ausgiebigen Urlaub verbringen möchte.

Die bewegte Vergangenheit Olpes verleiht der Stadt einen be-

sonderen Charme. Bereits im Jahre 1311 verlieh der Kölner Erzbischof Heinrich II. Graf von Virneburg die Stadtrechte. Neben der Gerberei spielte die Metallverarbeitung die wichtigste Rolle im gewerblichen Leben der Olper Bevölkerung. An typische Tätigkeiten erinnern heute das „Pannenklopfer-Denkmal“ auf dem Marktplatz oder die Gerberinnen-Skulptur im „Weierhohl“. Wie viele Städte des Mittelalters blieb auch Olpe von verheerenden Bränden nicht verschont. Von diesen und weiteren bedeutenden Ereignissen und wichtigen Persönlichkeiten der Stadtgeschichte berichtet der Geschichtsbrunnen auf dem Kurkölnler Platz.

Sich ihrer Wurzeln bewusst und ihre Traditionen pflegend, zählt

Olpe am Biggensee als Kreisstadt heute mehr als 26.000 Einwohner. Eine starke Aufbruchstimmung hat nicht zuletzt dafür gesorgt, dass sich das Stadtbild in den vergangenen Jahren erheblich wandelte. Zahlreiche neue Einkaufs- und Freizeitmöglichkeiten sowie eine abwechslungsreiche Gastronomie laden Olper Bürger und Gäste zum Shoppen, Schlemmen und Verweilen ein. Die Olper Innenstadt eröffnet mit über 150 Fachgeschäften und überwiegend kostenlosen Parkplätzen ideale Möglichkeiten für einen ausgiebigen Einkaufsbummel. Ein bunter Veranstaltungsreigen lädt alljährlich zum Feiern, Genießen und Kultur erleben ein. Einen längeren Aufenthalt verbringt man ganz nach eigenen Wünschen im familienfreundlichen Quartier auf dem



STADTPORTRAIT

Olpe – Stadt am Biggensee





Olpe – Stadt am Biggensee



Bauernhof, einer liebevoll betreuten Pension oder in einer Spitzenhotellerie. Kulinarische Erlebnisse verspricht auch die Olper Gastronomie: deftige Sauerländer Hausmannskost, exzellente Menüs, edle Wildgerichte ... ein Genuss für jeden Gourmet. Die vielfältigen Möglichkeiten innerhalb der Kreisstadt werden durch das bunte Angebot in der unmittelbaren Umgebung ergänzt. Der mit dem Obersee an Olpe angrenzende Biggensee wurde 1965 eingestaut und ist mit 172 Mio. m³ Stauinhalt Westfalens größte Talsperre. Neben seiner zentralen Bedeutung als Wasserreservoir für das Ruhrgebiet ist der Stausee ein beliebtes Ziel für zahlreiche Urlauber, Ausflügler und vor allem Wassersportler. In landschaftlich herrlicher Lage bietet er viel-



Rund um Olpes „Neue Mitte“ bieten zahlreiche Geschäfte des Groß- und Einzelhandels gute Einkaufsmöglichkeiten.

fältige Freizeitmöglichkeiten wie Segeln, Surfen, Schwimmen, Tauchen oder Angeln. Ein einmaliges Erlebnis sind die Rundfahrten mit der Weißen Flotte auf dem Biggensee. Für Wohnmobilsten stehen 10 Stellplätze mit Strom- und Wasserversorgung und Abwasserentsorgung in zentraler Lage zur Olper Innenstadt und trotzdem direkt am Biggensee zur Verfügung. Drei Camping-Erholungsanlagen sind nicht nur wegen ihrer attraktiven Lage gleich am See, sondern auch wegen ihrer vorbildlichen Ausstattung die Ferienparadiese aller Campingfreunde.

Doch nicht nur die Camper, sondern auch Radfahrer wissen die landschaftliche Schönheit des Sees zu schätzen. Je nach Lust und Kondition können längere und kürzere, gefällestärkere und -schwächere Touren entlang des Sees gestartet werden. Als Teilbereich der „Sauerland Radwelt“ bietet die Region ein Kreuzungspunktsystem an, aus denen sich der Radfahrer individuelle Routen zusammenstellen kann. Das System ermöglicht unzählige Variationen, die für Familien, Trekkingbiker, Sportbiker und Rennbiker geeignet sind.

Die ausgedehnten Wälder des Naturparks Ebbegebirge rund um den Biggensee bieten Wanderern ideale Voraussetzungen. Rund 400 km gekennzeichnete Wanderwege, die nach den Qualitätskriterien der Sauerland Wanderwerkstatt und dem Vorbild des Rothaarsteiges ausgeschildert sind, sowie 8 Rundwanderwege mit einer Gesamtlänge von 165 km durch Laub-, Misch- und Nadelwald geben Gelegenheit zu eindrucksvollen Wanderungen. Im Winter laden perfekt gespurte Loipen zum Langlauf ein, im Skigebiet Olpe-Fahlenscheid findet der Gast gepflegte Pisten für Anfänger und Köhner.

Wenn Sie Interesse an ausführlichem Informationsmaterial über die Stadt Olpe, ihre Beherbergungsbetriebe und die Ausflugsmöglichkeiten haben, wenden Sie sich bitte an das

i **Touristikbüro der Stadt Olpe – Olpe Aktiv e. V.**
Westfälische Str. 11, 57462 Olpe/Biggensee
Tel.: 02761/94 29 0, Fax: 02761/94 29 15
touristikbuero@olpe.de - www.olpe.de



R & S

Steuerberatungsgesellschaft mbH
Wirtschaftsberatungsgesellschaft



JOACHIM RÖDDER
Steuerberater

SUSANNE SCHNEIDER
Steuerberater



LEISTUNGSSPEKTRUM

- Erstellung von Jahresabschlüssen
- Betriebswirtschaftliche Beratung
- Betreuung bei Betriebsprüfungen
- Steuererklärungen
- Finanz-/Lohnbuchhaltung

Bruchstraße 20 · D-57462 Olpe · **Tel.** o 27 61 / 92 48 - o · **Fax** o 27 61 / 40 45 2
e-mail kanzlei@rs-olpe.de · **web** www.rs-olpe.de

Potenter Wirtschaftsstandort inmitten der Natur

Potenter Wirtschaftsstandort inmitten der Natur

„Olpe, Kreisstadt in NRW, im Sauerland an der Biggetalsperre, 325 m ü. M., inmitten des Naturparks Ebbegebirge" - so kurz und knapp die lexikalischen Informationen in der letzten gedruckten Ausgabe der Brockhaus-Enzyklopädie. Und Meyers Konversations-Lexikon handelte Olpe vor gar nicht so langer Zeit noch unter dem Sammelbegriff „Westfälische Provinz" ab. So ist es kein Wunder, dass die meisten Menschen außerhalb Westfalens, wenn sie denn den Namen der Kreisstadt hören, eher an ländliche Idylle, Erholung und Urlaub als an einen leistungsfähigen Wirtschaftsstandort denken. Ein fataler Irrtum: Der Name Olpe steht nicht nur für eine vielfältige, intakte Naturlandschaft mit mannigfaltigen Erholungsfunktionen, sondern zugleich auch für einen starken Wirtschaftsstandort, der, verkehrsgünstig zwischen den Autobahnen 45 und 4 gelegen, vor allem dem Mittelstand optimale Rahmen- und Wachstumsbedingungen bietet. Die Ausrichtung ist in erster Linie dienstleistungsorientiert, von 10.548 sozialversicherungspflichtigen Beschäftigten gehören 3897 dem verarbeitenden Gewerbe, 2289 dem Handel und 4380 dem Dienstleistungsbereich an.

Wichtige Funktion als Mittelzentrum

Als Mittelzentrum übernimmt die Stadt Olpe eine zentrale Versorgungsfunktion für das Umland. Kunden aus Olpe selbst sowie der näheren und weiteren Umgebung schätzen das umfassende

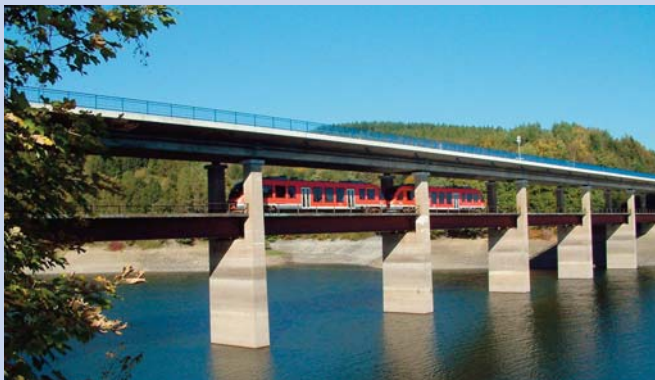

Potenter Wirtschaftsstandort inmitten der Natur



Einzelhandelsangebot, das sowohl leistungsfähige Fachgeschäfte als auch großflächige Angebotsflächen in unmittelbarer Zentrumsnähe umfasst. Der Einzelhandel ist für eine Stadt dieser Größenordnung erstaunlich stark entwickelt und deckt den Versorgungsbedarf der Bevölkerung quer durch alle Branchen ab. Durch die ebenfalls in der Stadtmitte angesiedelten privaten und öffentlichen Dienstleistungsangebote ergeben sich für Kunden und Anbieter gleichermaßen kurze Wege und maximale Synergieeffekte.

Zahlreiche Global Player

Aber auch das produzierende Gewerbe spielt im Wirtschaftsleben der Kreisstadt eine wesentliche Rolle. War es historisch der Reichtum an Wald, Erz und Wasser, der in der frühen Zeit der Industrialisierung Eisenhütten- und Hammerwerken den Weg in die Täler rund um die Kreisstadt bereitete, werden diese heute von zahlreichen renommierten Unternehmen der verschiedenen Branchen besiedelt. Geschichtlich gewachsen liegt ein Schwerpunkt nach wie vor auf der Metallverarbeitung, aber auch die elektronische Industrie sowie andere Zweige sind mittlerweile stark vertreten. Unter den mittelständischen Unternehmen sind auch zahlreiche Firmen, die in ihrer Branche Spitzenpositionen einnehmen oder gar zu den Weltmarktführern gehören.

Hervorragende Rahmenbedingungen für Unternehmer und Arbeitnehmer

Ein im Landesvergleich hohes Pendlersaldo von 3480 (Differenz zwischen Aus- und Einpendlern) unterstreicht die herausragende Rolle der Kreisstadt Olpe als Wirtschaftsstandort. Die Bedingungen sind hier sowohl für Arbeitnehmer als auch für Selbstständige und Unternehmer optimal. Die Arbeitslosenquote bewegt sich gemessen am Landes- und Bundesdurchschnitt seit Jahren auf einem absoluten Niedrigstand. Bei Befragungen zur Standortzufriedenheit erhielt Olpe von den Unternehmen in den vergangenen Jahren stets erstklassige Noten. Dieses ist unter anderem der stark wirtschaftsfreundlichen Aus-



richtung der Kommune zu verdanken, die sich seit Jahren durch eine vorausschauende Gewerbeflächenpolitik, Maßnahmen zur Verbesserung der Infrastruktur sowie Etablierung von Beratungsangeboten die aktive Wirtschaftsförderung auf die Fahnen geschrieben hat.

Aber auch für Arbeitnehmer und ihre Familien bietet die Kreisstadt zahlreiche Vorteile: Von der traumhaften Naturkulisse mit unzähligen Freizeit- und Erholungsangeboten über ein umfassendes Einzelhandelsspektrum, das keine Wünsche offen lässt, bis hin zu zahlreichen kulturellen und sozialen Angeboten für Jung und Alt.

Hinzu kommt eine optimale Anbindung sowohl an den Öffentlichen Nahverkehr, an die Bundesstraßen 54 (Hagen - Olpe - Siegen) und B 55 (Köln - Olpe - Lennestadt - Meschede) als auch an die beiden Autobahnen 45 (Dortmund - Hagen - Olpe - Siegen - Gießen - Frankfurt; Anschlussstellen: Olpe und Wenden) und A4 (Köln - Olpe - Siegen; Anschlussstelle: Wenden), so

dass die umliegenden Oberzentren an Rhein und Ruhr mit ihren ergänzenden Angeboten innerhalb kürzester Zeit erreicht werden können.



Autobahnkreuz
Olpe Süd
(A45 Frankfurt-
Dortmund / A4 Köln
Olpe)
mit Gewerbegebiet
Biebickerhagen/Waar

Potenter Wirtschaftsstandort inmitten der Natur

Wirtschaftsförderung auf die Fahnen geschrieben

Eine Besonderheit, durch die sich die Stadt Olpe auszeichnet, ist die Wirtschaftsförderungsgesellschaft Olpe mbH. Das Unternehmen hat sich laut Gesellschaftervertrag die Verbesserung der sozialen und wirtschaftlichen Struktur der Stadt Olpe zum Ziel gesetzt. Dies gilt insbesondere für die Bereiche Industrie, Handwerk, Handel sowie Gewerbe einschließlich des Fremdenverkehrsgewerbes.

Ziele der Wirtschaftsförderungsgesellschaft Olpe mbH sind

- ansässige und anzuzielnde Unternehmen auf dem Gebiet der Technologie, der Beschaffung von Grundstücken, Gebäuden, Arbeitskräften, Wohnungen und Förderungsmitteln zu beraten und zu unterstützen
- Werbung für den Standort „Stadt Olpe“ sowie die Ansiedlung von Unternehmen
- Erwerb und Veräußerung, Anmietung und Vermietung, An- und Verpachtung von Grundstücken und Gebäuden
- Informations- und Kontaktvermittlung
- Existenzgründerberatung
- Finanzberatung von Investoren
- Betreuung der heimischen Wirtschaft

Zurzeit erschließt die Stadt Olpe zwei Gewerbegebiete:

Unmittelbar an der A 45, Abfahrt Olpe wird im 1. Bauabschnitt

eine ca. 12 ha große Gewerbefläche erschlossen. Hier stehen dann ab 2012 Gewerbegrundstücke in der Größe ab ca. 5.000 qm zur Verfügung. Die Grundstücke werden von der Interkommunaler Gewerbepark Hüpferhammer GmbH vermarktet, deren Gesellschafter die Städte Olpe und Drolshagen sind.

Ebenfalls in direkter Nachbarschaft zur A 45 steht ab Ende 2011 das ca. 10 ha große Gewerbegebiet „Langes Feld“ zur Verfügung, das schnell vom ca. 2 km entfernt liegenden Autobahnkreuz Olpe-Süd erreicht werden kann. Diese Grundstücke vermarktet die Wirtschaftsförderungsgesellschaft Olpe mbH in einer Größe ab ca. 7.000 qm.

Olpe – hier ist man aktiv!

Alle gesellschaftlich relevanten Gruppen sind am Olper Stadtmarketingprozess beteiligt. Das Stadtmarketing-Konzept der Kreisstadt Olpe verfolgt das vorrangige Ziel, die Stadt im überregionalen Wettbewerb zu stärken und gleichzeitig eine langfristig ausgerichtete Stadtentwicklung sicherzustellen, welche vorhandene und denkbare Potenziale bestmöglich ausschöpft. Für die Umsetzung wurde eigens der Verein „Olpe Aktiv e.V.“ gegründet, der im Rahmen des Stadtmarketingprozesses mit seiner Arbeit die Attraktivität der Stadt Olpe erhöhen soll, um sie als Ort des Einkaufens, Arbeitens, Wirtschaftens, Wohnens, Tourismus, der Freizeit, Gastronomie, Vereine und Kultur stärker zu profilieren. Dabei wirkt der Verein daran mit, öffentliche und private Aktivitäten im Sinne von öffentlich-privater Partnerschaft zu koordinieren.

Ziele von „Olpe Aktiv e.V.“ sind

- die Lagevorteile zu nutzen und auszubauen;
- die touristische Bedeutung zu erhöhen;
- die Wohn- und Lebensqualität sicher zu stellen;
- den Wirtschaftsstandort zu stärken;
- Sport-, Kultur- und Freizeitangebote zu vernetzen und auszubauen;
- das Stadtbild zu attraktiveren;
- den Einzelhandels- und Dienstleistungsstandort zu stärken.



Immer da, immer nah.

PROVINZIAL

Die Versicherung der  Sparkassen

**Starker Service ganz in Ihrer Nähe.
Die Provinzial – zuverlässig wie ein
Schutzengel.**



Dirk Rumpff



Peter Lichnog

Ihre Provinzial-Geschäftsstelle

Rumpff & Lichnog OHG

Martinstraße 3, 57462 Olpe

Tel. 0 27 61 / 9 25 80

info@provinzial-olpe.de

www.provinzial-olpe.de



Schullandschaft in Olpe

Die Kreisstadt Olpe verfügt über eine vorbildliche Schullandschaft. Die hier vorhandenen Grund-, Haupt-, Real-, Förder- und Fachschulen sowie Gymnasien zeichnen sich sowohl durch moderne, bedarfsgerechte Schulgebäude als auch durch ein breit gefächertes Bildungs-, Erziehungs- und Unterrichtsangebot sowie attraktive, qualitativ hochwertige sowie umfassende schulische und außerschulische Ganztags- und Betreuungsangebote aus. Die bedarfsgerechte Mischung von verpflichtenden und freiwilligen Angeboten ermöglicht die individuelle ganzheitliche Bildung von Kindern und Jugendlichen, die Entwicklung ihrer Persönlichkeit, der Selbst- und Sozialkompetenzen sowie ihrer Fähigkeiten, Talente und Fertigkeiten.

Allgemein bildende Schulen in Trägerschaft der Kreisstadt Olpe

GRUNDSCHULEN

Gemeinschaftsgrundschule Dahl

Anschrift: Am Buchhagen 2, 57462 Olpe
 Telefon: 0 27 61 / 35 65
 Telefax: 0 27 61 / 92 92 61
 E-Mail: gs_dahl_sek@olpe.de
 Internet:

Betreuungsangebot:

„Schule von Acht bis Eins“

Betreuung von Schülerinnen und Schülern vor und nach dem



Gemeinschaftsgrundschule Dahl

Unterricht in der Zeit von 7:45 Uhr - 13:00 Uhr.

Besonderes:

3. Preis auf Bundesebene beim Schulwettbewerb für Entwicklungspolitik „Alle für eine Welt“ im Jahr 2010.

Gemeinschaftsgrundschule Hakemicke

Anschrift: Quellenweg 6, 57462 Olpe
 Telefon: 0 27 61/ 6 24 76
 Telefax: 0 27 61/ 96 92 84
 E-Mail: gs_hakemicke_sek@olpe.de
 Internet: www.grundschulehakemicke-olpe.de

Betreuungsangebote:

„Offene Ganztagschule im Primarbereich“

Betreuung von Schülerinnen und Schülern vor und nach dem Unterricht an Unterrichtstagen, an unterrichtsfreien Tagen jeweils montags - freitags von 8:00 Uhr bis 16:00 Uhr und bei Bedarf zu bestimmten Ferienzeiten jeweils montags - freitags von 8:00 Uhr bis 15:00 Uhr.

„Schule von Acht bis Eins“

Betreuung von Schülerinnen und Schülern vor und nach dem Unterricht in der Zeit von 8:00 Uhr - 13:25 Uhr.

Besonderes:

- Gestaltete Förderangebote
- Wahlpflichtunterricht und Fördergruppen für Stärken und Defizite
- Sprachliche Förderungen für Kinder mit Migrationshintergrund



Gemeinschaftsgrundschule Hakemicke

Kath. Bekenntnisgrundschule Düringerschule

Anschrift: Rüblinghauser Straße 13, 57462 Olpe

Telefon: 0 27 61/ 30 49

Telefax: 0 27 61/ 93 96 11

E-Mail: gs_düringer_sek@olpe.de

Internet:

Betreuungsangebote:

„Offene Ganztagschule im Primarbereich“

Betreuung von Schülerinnen und Schülern vor und nach dem Unterricht an Unterrichtstagen, an unterrichtsfreien Tagen und bei Bedarf in den Ferien jeweils montags - freitags von 8:00 Uhr bis 16:00 Uhr.

„Schule von Acht bis Eins“

Betreuung von Schülerinnen und Schülern vor und nach dem Unterricht in der Zeit von 7:55 Uhr - 13:15 Uhr.

Besonderes:

- Schwerpunktschule für die integrative Beschulung von Schülerinnen und Schülern mit sonderpädagogischem Förderbedarf im Regelunterricht (gemeinsamer Unterricht)
- Sozialkompetenztraining



Kath. Bekenntnisgrundschule Düringerschule



Kath. Bekenntnisgrundschule Auf dem Gallenberg

Kath. Bekenntnisgrundschule Auf dem Gallenberg

Anschrift: Auf dem Gallenberg 8, 57462 Olpe

Telefon: 0 27 61/ 6 67 38

Telefax: 0 27 61/ 94 33 85

E-Mail: gs_gallenberg_sek@olpe.de

Internet: www.gallenbergschule.de

Betreuungsangebot:

„Schule von Acht bis Eins“

Betreuung von Schülerinnen und Schülern vor und nach dem Unterricht in der Zeit von 8:00 Uhr - 13:15 Uhr.

Besonderes:

- Zertifizierte „Klasse2000“-Schule

Kath. Bekenntnisgrundschule Hohenstein

Anschrift: Bergstraße 18, 57462 Olpe

Telefon: 0 27 61/ 27 76

Telefax: 0 27 61/ 92 93 89

E-Mail: gs_hohenstein@olpe.de

Internet: www.hohensteinschule.de

Betreuungsangebote:

„Offene Ganztagschule im Primarbereich“

Betreuung von Schülerinnen und Schülern vor und nach dem Unterricht an Unterrichtstagen, an unterrichtsfreien Tagen jeweils montags - freitags von 8:00 Uhr bis 16:00 Uhr und bei

Schullandschaft in Olpe



Kath. Bekenntnisgrundschule Hohenstein

Bedarf zu bestimmten Ferienzeiten jeweils montags - freitags von 8:00 Uhr bis 15:00 Uhr.

„Schule von Acht bis Eins“

Betreuung von Schülerinnen und Schülern vor und nach dem Unterricht in der Zeit von 08:00 bis 13:20 Uhr.

Besonderes:

- Bläserklassen in den Jahrgangsstufen 3 und 4
- Zertifizierte „Klasse2000“-Schule

Kath. Bekenntnisgrundschule Rhode

Anschrift: Am Kreuzberg 3, 57462 Olpe

Telefon: 0 27 61/ 6 22 76

Telefax: 0 27 61/ 94 33 93

E-Mail: gs_rhode_sek@olpe.de

Internet: www.grundschule-rhode.de

Betreuungsangebot:

„Schule von Acht bis Eins“

Betreuung von Schülerinnen und Schülern vor und nach dem Unterricht in der Zeit von 8:00 Uhr bis 13:30 Uhr.

Besonderes:

- Schwerpunktschule für die integrative Beschulung von Schülerinnen und Schülern mit sonderpädagogischem Förderbedarf im Regelunterricht (gemeinsamer Unterricht)
- Schüleraustausch mit der Olper Partnerstadt Gif-sur-Yvette in Frankreich



Kath. Bekenntnisgrundschule Rhode

HAUPTSCHULEN

Hakemickeschule, Städtische Gemeinschaftshauptschule Olpe

Anschrift: Quellenweg 10, 57462 Olpe

Telefon: 0 27 61 / 9 44 70

Telefax: 0 27 61 / 94 47 30

E-Mail: hs_sek@olpe.de

Internet: www.hakemickeschule.de

Betreuungsangebot:

„Ganztagshauptschule“



Städtische Gemeinschaftshauptschule Olpe

Betreuung von Schülerinnen und Schülern in Schulen nach dem Unterricht

Mensa für Ganztagsverpflegung

Besonderes:

- Bläserklassen
- Differenzierte und praxisorientierte Berufswahlvorbereitung
- 1. Bundes- und Landessieger „Starke Schule“ 2011
- Gütesiegel „Individuelle Förderung“
- MINT-Schule (Mathematik, Informatik, Naturwissenschaften, Technik)
- Schule der Zukunft
- AGENDA-Schule
- DFB-Stützpunkt-Schule

GYMNASIEN

Städtisches Gymnasium

Anschrift: Seminarstraße 1, 57462 Olpe

Telefon: 0 27 61 / 96 50-0

Telefax: 0 27 61 / 96 50 33

E-Mail: sgo_sek@olpe.de

Internet: www.gymnasium-olpe.de

Betreuungsangebot:

„Pädagogische Übermittagsbetreuung“

Betreuung von Schülerinnen und Schülern während der Mittagspause

Besonderes:

- Bilingualer Zweig Englisch
- Bläserausbildung ab Jahrgangsstufe 5
- Streicherklasse in den Jahrgangsstufen 5 und 6
- Naturwissenschaftliche Zusatzausbildung in der Erprobungsstufe
- Certilingua Schule
- Sprachzertifikate in Englisch (Cambridge Certificate)/ Französisch (Delf) und Spanisch (Dele)
- Gütesiegel „Individuelle Förderung“



Städtisches Gymnasium

- Zertifizierte Berufsorientierung (Eigenes Berufsorientierungsbüro)
- Generationenschule (Schüler unterrichten Senioren)
- Schulsozialarbeiter
- Gesunde Schule (Robert Bosch Stiftung)
- DFB-Stützpunktschule
- Ruderstützpunkt
- Internationale Partnerschaften (Frankreich, England, Südafrika)

FÖRDERSCHULEN

Pestalozzi-Schule

Förderschule der Kreisstadt Olpe
mit dem Förderschwerpunkt Lernen

Anschrift: Imbergstraße 13, 57462 Olpe

Telefon: 0 27 61 / 9 66 20

Telefax: 0 27 61 / 96 62 24

E-Mail: pestalozzischule_sek@olpe.de

Internet: -

Betreuungsangebote:

„Schule von Acht bis Eins“

Betreuung von Schülerinnen und Schülern der Primarstufe vor

Schullandschaft in Olpe



Pestalozzi-Schule

und nach dem Unterricht in der Zeit von 8:00 Uhr - 13:00 Uhr. „Pädagogische Übermittagsbetreuung“
 Betreuung von Schülerinnen und Schülern der Sekundarstufe I während der Mittagspause

Besonderes:

- Schulsozialarbeit
- Berufsvorbereitung „Betrieb und Schule“
- Schulsanitätsdienst

Schulen in Trägerschaft anderer Schulträger

REALSCHULEN

Realschule Olpe-Drolshagen

Schulträger: Realschulverband Olpe-Drolshagen
 Anschrift: Franziskanerstraße 4, 57462 Olpe
 Telefon: 0 27 61 / 22 83
 Telefax: 0 27 61 / 46 81
 E-Mail: rso_sek@olpe.de
 Internet: www.realschule-olpe.de

Besonderes:

- Lese-Rechtschreib-Förderung
- Förderung: „Schüler helfen Schülern“



Realschule Olpe-Drolshagen

GYMNASIEN

St.-Franziskus-Gymnasium

Schulträger: Gemeinnützige Gesellschaft der Franziskanerinnen zu Olpe mbH
 Anschrift: Kolpingstraße 12, 57462 Olpe
 Telefon: 0 27 61 / 93 78-0
 Telefax: 0 27 61 / 58 48
 E-Mail: sekretariat@sfg-olpe.de
 Internet: www.sfg-olpe.de

Betreuungsangebot:

„Pädagogische Übermittagsbetreuung“
 Betreuung von Schülerinnen und Schülern während der Mittagspause

Besonderes:

- Zertifikate: Business English Certificate; Cambridge Certificate; DELF
- MINT-Schule (Mathematik, Informatik, Naturwissenschaften, Technik)
- Volleyballstützpunktschule
- Förderung: „Schüler helfen Schülern“

FÖRDERSCHULEN

Max von der Grün-Schule

LWL-Förderschule mit dem Förderschwerpunkt Körperliche und motorische Entwicklung

Schulträger: Landschaftsverband Westfalen-Lippe
Anschrift: Bodelschwinghstraße 13, 57462 Olpe
Telefon: 0 27 61 / 9 20-111
Telefax: 0 27 61 / 9 20-222
E-Mail: info@mvdg-schule.de
Internet: www.kb-oe.de

Michael-Ende-Schule

LWL-Förderschule mit dem Förderschwerpunkt Sprache

Schulträger: Landschaftsverband Westfalen-Lippe
Anschrift: Bodelschwinghstraße 13, 57462 Olpe
Telefon: 0 27 61 / 9 20-181
Telefax: 0 27 61 / 9 20-110
E-Mail: gabriele.hellwig@lwl.org
Internet: www.lwl.org/LWL/Jugend/Michael-Ende-Schule

LWL-Förderschule

mit dem Förderschwerpunkt Hören und Kommunikation

Schulträger: Landschaftsverband Westfalen-Lippe
Anschrift: Bodelschwinghstraße 13, 57462 Olpe
Telefon: 0 27 61 / 9 20-180
Telefax: 0 27 61 / 9 20-160
E-Mail: foerderschule-hoeren-olpe@lwl.org
Internet: www.lwl.org/LWL/Jugend/LWL-Foerderschule_Hoeren_Olpe

LWL-Förderschule

mit dem Förderschwerpunkt Sehen

Schulträger: Landschaftsverband Westfalen-Lippe
Anschrift: Bodelschwinghstraße 13, 57462 Olpe
Telefon: 0 27 61 / 9 20-182
Telefax: 0 27 61 / 9 20-160
E-Mail: foerderschule-sehen-olpe@lwl.org
Internet: www.foerderschule-sehen-olpe.de

FACHSCHULEN

Bäckerfachschule

Anschrift: Zur Bäckerschule 5, 57462 Olpe
Telefon: 0 27 61 / 6 35 07
Telefax: 0 27 61 / 6 36 53
E-Mail: akademie@baeckerfachschule.de
Internet: www.baeckerfachschule.de

Berufskolleg des Kreises Olpe

Schulträger: Kreis Olpe
Anschrift: Kurfürst-Heinrich-Straße 36, 57462 Olpe
Telefon: 0 27 61 / 9 23-700
Telefax: 0 27 61 / 9 23-709
E-Mail: info@berufskolleg-olpe.de
Internet: www.berufskolleg-olpe.de

Fortbildungsakademie für Gesundheitshilfe

Fachseminar für Altenpflege und Krankenpflegeschule

Schulträger: Katholische Hospitalgesellschaft Südwestfalen gGmbH
Anschrift: Alte Landstraße 6, 57462 Olpe
Telefon: 0 27 61 / 94 32 08
Telefax: 0 27 61 / 6 61 25
E-Mail: sekretariat@fortbildungsakademie-olpe.de
Internet: www.hospitalgesellschaft.de

Die Kreisstadt Olpe bietet Lebensqualität mit einem reichen Kulturleben

Seit vielen Jahrzehnten bietet die Kreisstadt Olpe den Einwohnerinnen und Einwohnern sowie ihren Gästen vielfältige Kulturprogramme an. Die reichhaltige Kulturlandschaft prägt als unverzichtbares Element das Image der Kreisstadt.

Vom Herbst bis zum Frühjahr eines jeden Jahres können die Theaterfreunde in der Stadthalle Olpe hochkarätige Aufführungen namhafter Gastspielbühnen mit prominenten Schauspielern erleben. Ob Schauspiele, Komödien oder Produktionen aus der Welt des Musiktheaters. Das jährliche Theaterprogramm mit seinen beiden Mietreihen wird vielen Interessen gerecht.

Die Programmreihe AbisZet, ebenfalls fester Bestandteil der Veranstaltungsangebote von Herbst bis Frühjahr, ergänzt als weitere Mietreihe das Angebot mit Beiträgen von der Kammermusik bis zur Kleinkunst.

Kinder und Jugendliche freuen sich in jedem Jahr über ein kulturelles Angebot, das eigens für sie zusammengestellt wird. Die Stadtverwaltung entwickelt in Zusammenarbeit mit den Schulen und Kindergärten jährlich ein Kinder- und Jugendtheaterprogramm mit spannenden und lehrreichen Inszenierungen für die unterschiedlichen Altersgruppen.

Auch der Sommer steht immer ganz im Zeichen kultureller Aktivitäten. Die Reihe Olper Kultursommer bietet eine große Auswahl an Veranstaltungsterminen mit bekannten Künstlern aus



den Bereichen Kabarett, Comedy und Musik. Besonderer Beliebtheit erfreuen sich die sommerlichen Open-Air-Konzerte auf dem Olper Marktplatz. Hier verspricht eine bunte Palette von Rock, Pop, Folk, Swing bis zum sinfonischen Konzert musikalische Unterhaltung und künstlerischen Genuss auf hohem Niveau.

Weiterer Bestandteil der städtischen Kulturarbeit ist die Förderung der Kunst. In der Begegnungsstätte Altes Lyzeum stellen regelmäßig heimische Künstlerinnen und Künstler ihre Werke aus. Die Palette ist sehr reichhaltig und reicht von Foto- und Gemäldeausstellungen bis zu Präsentationen moderner Kunstobjekte.

Musik ist ein besonderes Markenzeichen der Kreisstadt. Rund

750 Sängerinnen und Sänger wirken in 21 Chören mit. Etwa 450 Musikerinnen und Musiker sind in sieben Orchestern und einem Spielmannszug aktiv. Die Chöre arbeiten auf einem sehr hohen Niveau. Viele Ensembles sind als Meisterchor ausgezeichnet und nehmen regelmäßig an Leistungswettbewerben teil. Auch die Blasorchester haben einen außerordentlich hohen qualitativen Standard und tragen mit ihrer musikalischen Arbeit dazu bei, dass Olpe in Fachkreisen bundesweit als Hochburg der Blasmusik angesehen wird.

Die Konzerte der Chöre und Orchester erfreuen sich großer Beliebtheit beim Publikum und bereichern das Kulturangebot der Kreisstadt in besonderer Weise.



Kulturtreibende Vereine der Kreisstadt Olpe

Name des Vereins	Vorsitzende(r)	Anschrift	Tel. 02761/	Internet/ E-Mail
Art on Stage		Lorenz-Jaeger-Haus, Frankfurter Str. 24	8364-0	www.lorenz-jaeger-haus.de info@lorenz-jaeger-haus.de
Chor der Heilig-Geist Kirche	Johannes Haarmann	Rüblinghauser Str. 35	1830	
Fotoclub Olpe	Christa Kreuzer	Dahler Str. 7	5246	www.fotoclub-olpe.de info@fotoclub-olpe.de
Frauenchor St. Barbara Neger	Alexa Bentz	Negertalstr. 15	601417	www.negertal.com frauenchor-neger.@negertal.com
Gemischter Chor Altenkleusheim	Edeltraud Politowski	Auf der Leie 2	828560	
Gemischter Chor Da Capo	Andrea Huckestein	Quellenweg 17	66982	www.luetringhausen.de dacapo@luetringhausen.de
Gemischter Chor Sangesfreunde Sondern	Stephanie Keseberg	Sonderner Str. 12	65725	
Gemischter Chor Vocalitas Thieringhausen	Elmar Heller	Zum Tierseifen 10	942915	www.vocalitas-thieringhausen.de elmarheller@gmx.de
Gospelchor Upstairs der evangelischen Kirchengemeinde	Chistof Mann	Frankfurter Str. 17	2010	www.olpe.kirchenkreis-siegen.de info@evkirche-olpe.de
Halbmondbläserkorps des Deutschen Brackenclubs e.V.	Thomas Kramarz	An der Vogelrute 16	827156	www.halbmondblaeserkorps.de info@halbmondblaeserkorps.de
Jagdhornbläsercorps des Hegerings Olpe	Jürgen Kubsch	Buchenweg 1		
Jugendchor Chorios	Claudia Heuel	Gerstenhagen 5a		www.chorios.eu chorios@gmx.de
Kammerchor Olpe	Theodor Radhöfer	Emil-von-Behring- Weg 12	2998	www.kammerchor-olpe.de kontakt@kammerchor-olpe.de
Kinderchor „Hit Kids“ Lütringhausen	Angela Schille	Quellenweg 29	977915	www.luetringhausen.de dacapo@luetringhausen.de
Kinderchor „Orgelpfeifen“ Rüblinghausen	Silvia Kleine	Schlade 7	40779	www.rueblinghausen.de
Kinderchor „Singende Strolche“ Neger	Hilli Grammel	Zum Lehmenohl 1b	66212	www.mgybergeshallneger.de
Kirchenchor St. Martinus	Dieter Moers	Maria-Theresia-Str. 9	4695	www.stmartinuschor-olpe.de f-j.neuhaus@freenet.de
Junger Chor Voices St. Martinus	Dieter Moers	Maria-Theresia-Str. 9	4695	www.stmartinuschor-olpe.de st-martinus@pv-olpe-biggesee.de
Kirchenchor St. Marien	Ruth Schauerte	Jahnstr. 17	3843	www.olpebach.de reiner1945@gmx.de
Kulturkiste Lorenz-Jaeger-Haus		Frankfurter Str. 17	8364-0	www.lorenz-jaeger-haus.de info@lorenz-jaeger-haus.de

Name des Vereins	Vorsitzende(r)	Anschrift	Tel. 02761/	Internet/ E-Mail
Kunstverein Südsauerland	Klaus Droste	Winterbergstr. 44	81506	www.kunstverein-suedsauerland.de info@kunstverein-suedsauerland.de
Männergesangverein Bergeshall Neger	Ludwig Bentz	Negertalstr. 25	61668	www.mgvbergeshallneger.de
Männergesangverein Cäcilia Altenkleusheim	Otto Huckestein	Lübkeweg 26	836342	www.altenkleusheim.de mgv@altenkleusheim.de
Männergesangverein Cäcilia Rehringhausen	Karl-Heinz Vitt	Am Dorfring 5	62988	www.rehringhausen.de karl-heinzvitt@gmx.de
Männergesangverein Concordia Rüblinghausen	Helmut Maiworm	Falkenweg 25	3936	www.rueblinghausen.de uwe.klein@muskverein-rehringhausen.de
Männergesangverein Liederkranz Oberveischede	Antonius Springmann	Am Göterberg 3	02722/8571	www.mc-oberveischede.de mc-liederkranz@oberveischede.de
Männergesangverein Sangeslust Lütringhausen	Reinhard Sauer mann	Knappenweg 22	660491	www.luetringhausen.de mgv@luetringhausen.de
Männergesangverein Stachelau	Siegfried Sondermann	Zum Tierseifen 25	63696	www.mgv-stachelau.de
Männergesangverein Westfalia Rhode	Manfred Fernholz	Am Hummelsberg 18	64660	www.mgv-rhode.de kontakt@mgv-rhode.de
Musikverein Neuenkleusheim 1898 e.V.	Thorsten Aßmann	Neuenkleusheimer Str. 18	836870	www.musikverein-neuenkleusheim.de thorsten.assmann@t-online.de
Musikverein Rhode	Johannes Sondermann	Frankenhagen 4	8286731	www.mv-rhode.de konakt@mv-rhode.de
Musikverein Sondern	Armin Neu			www.musikverein-sondern.de armin-neu@musikverein-sondern.de
Musikzug der Freiwilligen Feuerwehr Olpe	Verena Hohleweg	Röntgenstr. 22	0176/62530632	www.musikzug-olpe.de verena.hohleweg@musikzug-olpe.de
Musikverein Rehringhausen	Uwe Klein	Pfarrer-Hammecke-Weg 16	9779503	www.musikverein-rehringhausen.de uwe.klein@musikverein-rehringhausen.de
Negertaler Musikanten	Reinhold Abel	Negertalstr. 16a	63542	www.negertal.com
Olpe Männergesangverein Cäcilia	Thomas Niemann	Kurfürst-Heinrich-Str. 12	40654	www.olper-mgv.de
Parforce-Horn-Bläser	Ulrich Klein	Bramicke 15	62558	
SACO	Michael Valperz	Friedrich-von-Spee-Str. 5	539110	www.saco-olpe.de m.valpertz@saco-olpe.de
Spielmannszug St. Sebastianus Olpe	Timo Stricker	Falkenweg 2	400222	www.tambourcorps-olpe.de heider@tambourcorps-olpe.de
Vinzens Pallotti Chor	Frank Neuhaus	Bergstr. 39	941699	www.vpc-olpe.de f-n-o@web.de
Vocale Unisono	Ingeborg Rothmann	Hatzenbergstr. 53	64959	www.vocale-unisono.de

Kulturelle Einrichtungen und Institutionen

Kreisstadt Olpe, Rathaus,
Franziskanerstr. 6

Tel. 02761/

Archiv	Altes Lyzeum	83-1293	www.olpe.de
Begegnungsstätte	Altes Lyzeum	83-1242	www.olpe.de
Bücherei	Rathaus	83-1230	www.olpe.de
Kulturamt	Rathaus	83-1243	www.olpe.de
Musikschule	Altes Lyzeum	83-1242	www.olpe.de
Stadthalle	Rathaus	83-1303	www.olpe.de
Volkshochschule des Kreises Olpe	Martinstraße	923630	www.vhs-kreis-olpe.de

Stadthalle Olpe

Kommunikation – Präsentation – Kultur – Klangzauber – Geselligkeit

Olpe ist stolz darauf, über eine der schönsten, behaglichsten, zweckmäßigsten und variabelsten Stadthallen der gesamten Region zu verfügen.

Zwei großzügige Foyers mit attraktiv gestaltetem Eingangsbe-

reich schaffen schon beim Entre eine angenehme Atmosphäre. Kernstück der Stadthalle ist der Große Saal - zweistöckig mit Parkett und Rängen nutzbar -, der eine Fläche von 544 qm aufweist. Bis zu 1.000 Personen bietet der Große Saal je nach Nutzungszweck ausreichenden Platz. Der Kleine Saal mit 128 qm Fläche und weitere Nebenräume bieten für Veranstaltungen aller Art ideale Nutzungsmöglichkeiten.



Als „Gute Stube“ bietet die Olper Stadthalle rund ums Jahr viele kulturelle und gesellschaftliche Veranstaltungen.

Stadthalle Olpe

Tagungen, Seminare, Konferenzen, Besprechungen, Vorträge, Märkte, Messen, Präsentationen sind nur einige der vielfältigen Möglichkeiten, die Stadthalle Olpe für Veranstaltungen zu nutzen.

Als Spielstätte für Kulturveranstaltungen aller Genres entfaltet die Olper Stadthalle ihren ganz besonderen unverwechselbaren Charme. Großes Theater vom Schauspiel bis zur Komödie, Opern, Operetten und Musicals sowie Events aus der Kabarett- und Comedyszene werden regelmäßig von namhaften Künstlern und Ensembles in aufwändiger Ausstattung aufgeführt.

Licht- und tontechnisch auf dem neuesten Stand befindliche Anlagen ermöglichen eine multifunktionelle Nutzung der Stadthallenbühne.

Konzertante Highlights sind ständige Programmpunkte in der Stadthalle. Die flexiblen Möglichkeiten der Saalgestaltung ermöglichen ein breites Angebot. Ob ein konventionelles Konzert in Reihenbestuhlung, eine Musikrevue in gemütlicher Tischbestuhlung oder ein Rockkonzert als Stehkonvent: Die Stadthalle Olpe ist flexibel und auf alle Wünsche eingestellt.



Stadthalle Olpe

Sport in Olpe

Wer in Olpe Sport treiben will, findet nicht nur seinen Verein, sondern auch moderne und gut ausgestattete Sportstätten.

In der Kreisstadt Olpe bietet eine Vielzahl von Vereinen ein breit gefächertes Spektrum an Möglichkeiten der Ausübung des Breiten- und Leistungssports für alle Altersgruppen an. Der Stadt-sportverband Olpe umfasst aktuell 46 Sportvereine mit insgesamt rund 11.000 Mitgliedern.

Ein umfangreicher Bestand an modernen Sportstätten rundet den sportlichen Bedarf ab. Das Sportstättenangebot der Kreisstadt Olpe umfasst u.a. 9 Sportplätze, davon 8 Kunstrasen-Spiel-felder und einen Naturrasenplatz, wo die Gelegenheit besteht, dem runden Leder nachzujagen. Mit dem Kreuzbergstadion, zu dem ein Natur- und ein Kunstrasenplatz sowie eine ausgezeichnete Tartan-Leichtathletikanlage gehören, verfügt die Kreisstadt

Olpe über eine bedeutende überregionale Sportstätte, die bei einem Fassungsvermögen von über 5.000 Zuschauern auch zur Durchführung von nationalen und internationalen Veranstaltungen prädestiniert ist.

Indoor-Sportbegeisterte haben in Olpe die Möglichkeit, sich in

- 8 Einfachsporthallen,
- 3 Zweifachsporthallen und
- 2 Dreifachsporthallen

aktiv sportlich zu betätigen.

Vielfältig ergänzt wird das vorangestellte Sportstättenangebot durch vereinseigene Sportanlagen. Beispielhaft anzuführen wären insbesondere die Tennisplätze und Schießsport- und Reit-anlagen.



Kreuzbergstadion

Sportvereine in der Kreisstadt Olpe

Name	Anschrift	Telefon 02761/	Internet/ E-Mail	Spielstätte
Breitensport:				
Turnverein Olpe 1848 e.V.	Kolpingstr. 40, 57462 Olpe	40120	www.tvolpe.de geschaeftsstelle@tvolpe.de	
Skiclub Olpe	Ahornweg 18, 57462 Olpe	5785	www.skiclub-olpe.de karl-heinz.besting@skiclub-olpe.de	
Fußballvereine:				
Sportfreunde Biggetal	Ankerweg 7, 57462 Olpe	61876	www.sf-biggetal.de info@sf-biggetal.de	Sportplatz Sondern, Am Sonderner Kopf
SV Dahl-Friedrichsthal	Im Spree 6, 57462 Olpe	61876	www.sv-dahl-friedrichsthal.de infosv-dahl-friedrichsthal.de	Sportplatz Dahl, Raiffeisenstr.
SV Eintracht Kleusheim	Franz-Heuel-Str. 2, 57462 Olpe	834034	www.eintracht-kleusheim.com mail@eintracht-kleusheim.com	Sportplatz Altenkleusheim, Zum Alten Heck
SV Grün-Weiß Lütringhausen	Zum Tierseifen 29, 57462 Olpe	66406	www.gwl-luetringhausen.de gwl@luetringhausen.de	Sportplatz Lütringhausen, Am Stachelauer Berg
F.C. Inter Olpe e. V. 19810	Postfach 13 22, 57443 Olpe	983065	www.inter-olpe.de info@inter-olpe.de	Sportplatz Altenkleusheim, Zum Alten Heck
Spielvereinigung Olpe	Postfach 1847, 57448 Olpe	2800	www.spvg-olpe.de spvg-olpe@freenet.de	Kreuzberg-Stadion Olpe, Am Finkenhagen 17
Sportverein Olpe e. V. 1980	Postfach 1864, 57448 Olpe	66792	guenterhauck@t-online.de	
TuS Rhode	Auf dem Eben 15, 57462 Olpe	0160/7894116	www.tusrhode.de info@tusrhode.de	Sportplatz Rhode, Am Kreuzberg
VfR Rüblinghausen	Postfach 20 31, 57450 Olpe	40727	www.vfr-rueblinghausen.de vfr1909@gmx.de	Sportplatz Rüblinghausen, Im Wiesenkamp
SpVg B. W. Oberveischede	Tecklinghauser Weg 11, 57462 Olpe	02722/989370	www.spvg-oberveischede.de spvg.blau-weiss@oberveischede.de	Sportplatz Oberveischede, Am Rennenberg
Tennisvereine:				
Olper Tennisclub	Josefstr. 16, 57462 Olpe	0160/97942047	www.olper-tc.de p.hunold@olper-tc.de	Ziegeleistraße
TC Kleusheim	Altenkleusheimer Str.18, 57462 Olpe	63739	ditv@aol.com	Zum Altem Heck
TC Neuenkleusheim	Johann-Trinn-Str. 8 57462 Olpe	0170/1684502	t_linke@web.de	Neuenkleusheimer Straße
TC Lütringhausen	Obere Biggestr. 14, 57462 Olpe	62195	www.luetringhausen.de/tc/tc-index.htm tennisclub@luetringhausen.de	Am Stachelauer Berg
Tennisclub Thieringhausen	Köhlerweg 8, 57462 Olpe	831253	t_kaufmann@olpe.de	Thieringhauserstraße

Sportvereine in der Kreisstadt Olpe

Name	Anschrift	Telefon 02761/	Internet/ E-Mail	Spielstätte
Tennisverein Rosenthal	Isfried-Ohm-Str. 31, 57462 Olpe	2229	www.tv-rosenthal.de info@tv-rosenthal.de	Rosenthal
TuS Rhode (Tennisabteilung)	Am Baukhahn 11, 57462 Olpe	0160/97894116	www.tc-rhode.de info@tusrhode.de	Am Kreuzberg
VfR Rüblinghausen (Tennisabteilung)	Postfach 2031, 57450 Olpe	40727	www.tc-rueblinghausen.de vfr1909@gmx.de	Im Wiesenkamp
Sportschützen:				
St. Sebastianus Schützenverein Olpe	Kardinal-von Galen- Str. 14, 57462 Olpe	929102	www.sv-olpe.de geschaeftsfuehrer@sv-olpe.de	
Sportschützen Lütringhausen	Siegener Str. 39, 57462 Olpe	62855	www.st-rochus-sportschuetzen.eu hans-peter@rademacher-olpe.de	
St. Josef-Sportschützen Dahl-Friedrichsthal	Hohe Str. 5, 57462 Olpe	40479	www.schuetzenverein-dahl.de sstefan@schneider-dahl.de	
Wassersport:				
Deutsche Lebensrettungsgesellschaft	Bodelschwingstr. 12, 57462 Olpe	62658	www.olpe.dlrg.de vorsitzender@olpe.dlrg.de	
Kanu Club Olpe	Tannenbergr. 21, 57462 Olpe	400400	matthias_dinter@web.de	
Kanuschulsportverein der GHS Olpe	Quellenweg 10, 57462 Olpe	02762/1618	www.hakemickeschule.de hs-sek@olpe.de	
Ruder Club – Biggesee.e.V.	Paracelsusstr. 21, 57462 Olpe	66833	www.rc-biggesee.de rc-biggesee@web.de	
Ruderriege des Städt. Gymnasiums Olpe	Seminarstr.1, 57462 Olpe	96500	www.gymnasium-olpe.de frankdoer@t-online.de	
Surfclub Sauerland	Franz-Hitze-Str. 1, 57462 Olpe	63532	www.surfclub-sauerland.de info@musikverein-sondern.de	
Tauchclub Biggesee	Pastorsfeld 12, 57462 Olpe	02722/51989	www.tc-olpe.de info@tc-olpe.de	
Wassersportverein Olpe	Bahnhofstr. 1, 57462 Olpe	66221	www.wsvb-olpe.de info@wsvb-olpe.de	
Sonstige:				
Automobil und Motorradclub Olpe	Zum Tierseifen 3, 57462 Olpe	63051	www.amc-olpe.de d.berg@amc-olpe.de	
Eisenbahner Sportverein	In der Nordhelle 2, 57482 Wenden	02762/8452	www.esv-olpe.de info@esv-olpe.de	
Ju Jutsu Club Olpe	Weimarer Str. 10, 57462 Olpe	0172/270051	www.ju-jutsu-olpe.de kontakt@ju-jutsu-olpe.de	

Name	Anschrift	Telefon 02761/	Internet/ E-Mail	Spielstätte
Karateclub Asahi Olpe	Ziegeleistr. 40, 57462 Olpe	64979	www.karate.de info@karate-olpe.de	
Kneipp Verein Olpe	Postfach 1743, 57447 Olpe	2855	www.kneippverein-olpe.de info@kneippverein-olpe.de	
Olper Automobile Club	Daimlerweg 2, 57462 Olpe	825560	www.oac.de info@vsz-olpe.de	
Reit- und Fahrverein Olpe	Postfach 1801, 57448 Olpe	71383	decher@t-online.de	
Schachfreunde Olpe	Zum Himmlischen Seifen 6, 57462 Olpe	01578/6515965	kleine.stefan@web.de	
Tischtennisfreunde Pannenklopfer Olpe	An der Baumschule 13, 57462 Olpe	65378	www.tischtennis-olpe.de we.kruk@gmx.de	
Turnverein Rüblinghausen	Zur Brake 7, 57462 Olpe	1791	www.tv-rueblinghausen.de b.f.kreinberg@ish.de	



Der Biggese, direkt vor den Toren der Stadt, ist ein beliebtes Naherholungsgebiet mit vorzüglichen Freizeitmöglichkeiten.

Turnhallen in der Kreisstadt Olpe

Turnhalle Anschrift	Träger	Verwaltung Ansprechpartner	T Telefon 02761/ F Fax 02761/	Internet/ E-Mail
Grundschule Düringer (Einfachsporthalle) Rüblinghauser Straße 9	Kreisstadt Olpe Franziskanerstraße 6	Amt Bildung, Soziales, Sport Frau Merk-Heller	T 83-1284 F 83-2284	www.olpe.de a_schrage@olpe.de
Grundschule Gallenberg (Einfachsporthalle) Auf dem Gallenberg 8	Kreisstadt Olpe Franziskanerstraße 6	Amt Bildung, Soziales, Sport Frau Merk-Heller	T 83-1284 F 83-2284	www.olpe.de a_schrage@olpe.de
Grundschule Hakemicke (Einfachsporthalle) Quellenweg 6	Kreisstadt Olpe Franziskanerstraße 6	Amt Bildung, Soziales, Sport Frau Merk-Heller	T 83-1284 F 83-2284	www.olpe.de a_schrage@olpe.de
Grundschule Hohenstein (Einfachsporthalle) Bergstraße 18	Kreisstadt Olpe Franziskanerstraße 6	Amt Bildung, Soziales, Sport Frau Merk-Heller	T 83-1284 F 83-2284	www.olpe.de a_schrage@olpe.de
Grundschule Rhode (Einfachsporthalle) Am Kreuzberg 3	Kreisstadt Olpe Franziskanerstraße 6	Amt Bildung, Soziales, Sport Frau Merk-Heller	T 83-1284 F 83-2284	www.olpe.de a_schrage@olpe.de
Hauptschule Hakemicke (Dreifachsporthalle) Quellenweg 10	Kreisstadt Olpe Franziskanerstraße 6	Amt Bildung, Soziales, Sport Frau Merk-Heller	T 83-1284 F 83-2284	www.olpe.de a_schrage@olpe.de
Realschule Olpe-Drolshagen (Dreifachsporthalle) Franziskanerstraße 4	Realschulverband Olpe- Drolshagen Franziskanerstraße 6	Amt Bildung, Soziales, Sport Frau Merk-Heller	T 83-1284 F 83-2284	www.olpe.de a_schrage@olpe.de
Städtisches Gymnasiums (Einfachsporthalle) Seminarstraße 1	Kreisstadt Olpe Franziskanerstraße 6	Amt Bildung, Soziales, Sport Frau Merk-Heller	T 83-1284 F 83-2284	www.olpe.de a_schrage@olpe.de
Städtisches Gymnasiums (Zweifachsporthalle) Seminarstraße 1	Kreisstadt Olpe Franziskanerstraße 6	Amt Bildung, Soziales, Sport Frau Merk-Heller	T 83-1284 F 83-2284	www.olpe.de a_schrage@olpe.de
St. Franziskus-Gymnasium (Zweifachsporthalle) Kölpingstraße 12	Gemeinnützige Gesellschaft der Franziskanerinnen zu Olpe mbH, Maria-Theresia-Str. 30a	St.-Franziskus- Gymnasium Frau Schlimm	T 5848 F 93780	www.sfg-olpe.de sekretariat@sfg-olpe.de
Pestalozzi-Schule (Einfachsporthalle) Imbergstraße 13	Kreisstadt Olpe Franziskanerstraße 6	Amt Bildung, Soziales, Sport Frau Merk-Heller	T 83-1284 F 83-2284	www.olpe.de a_schrage@olpe.de
LWL-Förderschule (Einfachsporthalle) Bodelschwinghstr. 13	LWL-Behindertenhilfe Westfalen, Freiherr-vom-Stein-Platz 1 48147 Münster	LWL-Förderschule Bodelschwinghstr. 13 Michael Guss	T 920-110 F 920180	www.lwl.org/LWL michael.gruss@lwl.org
Berufskolleg (Kreissporthalle) (Zweifachsporthalle) Erzbergerstraße 31a	Kreiswerke Olpe Westfälischestr. 75	Gebäudemanagement Sebastian Kühlmann	T 9371-14 F 9371-55	www.kreis-olpe.de s_kuehlmann@kreiswerkeolpe.de

Dienstleistungen der REMONDIS Olpe GmbH:

- **Containerdienst**
- **Wertstoffhof für die Selbstanlieferung von Mischabfall, Bauschutt, Sperrabfall, Altholz und Grünabfall**
- **Haushaltsentrümpelungen, inkl. Personalgestellung**
- **Ausführung von Abriss- und Entkernungsmaßnahmen**
- **Werksentsorgung inkl. Personal- und Maschinengestellung**

REMONDIS®



Wir schaffen's weg. Alles!

> Containerdienst

Ob Mischabfall, Bauschutt, Sperrabfall, Altholz oder Grünabfall: Was Sie auch loswerden wollen – wir bringen den passenden Container. Und Sie müssen sich um nichts weiter kümmern.

REMONDIS Olpe GmbH, Raiffeisenstr. 39, 57462 Olpe, Tel.: 02761 923-0, Fax: 02761 923-500, olpe@remondis.de, www.remondis.de

Freizeitaktivitäten in Olpe

Wir in Olpe wohnen bekanntlich da, wo andere – gerne – Urlaub machen. Gäste schätzen an Olpe vor allem die reizvolle Mittelgebirgslandschaft und den Biggensee, aber ganz sicher auch das attraktive Freizeitangebot.

Für eine touristisch ambitionierte Kommune wie Olpe sind daher Investitionen in den Freizeitbereich zur Weiterentwicklung des Freizeitangebotes quasi ein „Muss“.

Schwerpunkt des Freizeitangebotes in Olpe ist der Bereich rund um den Obersee. Hier bieten das im Jahre 2005 sanierte und erweiterte Freizeitbad mit seinen rd. 260.000 Besuchern jährlich,

der beleuchtete Rundweg um den Obersee sowie die Minigolfanlage am Obersee ausgiebige Möglichkeiten zur körperlichen Fitness und zur Entspannung.

Ob Wandern, Fahrradfahren, Segeln, Surfen, Angeln oder Skifahren im Winter, in Olpe können Sie eine Vielzahl von Freizeitaktivitäten zu jeder Jahreszeit und in einem attraktiven Umfeld wahrnehmen.

Eine Übersicht über Freizeiteinrichtungen in Olpe sowie über Vereine und Clubs zur Freizeitgestaltung finden Sie auf den nachstehenden Seiten.



Freizeiteinrichtungen

Bootsverleih

		Telefon 02761/
Freizeitbad Olpe, Freizeitanlage Obersee	Ruder- und Tretboote	2590
Erholungsanlage Biggensee-Hanemicke, Olpe-Sondern www.biggensee-tretboote.de	4 Ruder- und 35 Tretboote	0171/2848833

Fahrradvermietung

Fahrrad Feldmann, Raiffeisenstraße 15, Olpe		62909
E-Bike-Vermietung, Koch's Hotel, Bruchstraße 16, Olpe		82520

Golf

Golfclub Siegen-Olpe e. V., Am Golfplatz, 57482 Wenden		02762/97620
Golfclub Repetal Südsauerland e.V., Repetalstr. 219, Attendorf		02721/718032

Minigolf

Freizeitbad Olpe, Freizeitanlage Obersee	Natur-Minigolfbahn	93850
Erholungsanlage Biggensee-Hanemicke, Olpe-Sondern		64331

Reiten, Reitunterricht und Planwagenfahrten

Reit- und Fahrverein Olpe e. V., Im Öhlchen 40, Drolshagen	Reithalle (25m x 50m)	71383
Inlandpferdegestüt Birkenhof, Bergstraße 11, Drolshagen	Reithalle (20m x 40m)	3879

Schiffsrundfahrten auf dem Biggensee

Personenschiffahrt Biggensee, Am Hafen 1, Olpe-Sondern (von April – Oktober tägliche Schiffsrundfahrten auf dem Biggensee)		96590
---	--	-------

Schwimmgelegenheiten

Freizeitbad Olpe, Seeweg 5	Erlebnisbecken mit Massageliegen, 94,5 m Röhrenrutsche, Sportbecken, Sauna	93850
Ferienschwimmschule - Hotel Biggensee GmbH, Eichhörchenweg 22, Olpe-Rhode		82780
Strandbad Surfclub Sauerland e. V.		63532
Badestelle Sonderner Kopf		944111
Bigge Beach Club		

Segeln und Surfen

Die Segelsaison auf dem Biggensee ist vom 01.04. – 30.10. Außerhalb der Saison dürfen weder Boote zu Wasser gelassen noch an Land gelagert werden. Surfen ist ganzjährig auf dem See erlaubt.

Bergische Yachtschule – Segel und Surfschule Biggensee Ulrich Metzlauff	Segel- und Surfscheine, Boots- und Surfliegenplätze, Surfboxen Vermietung von Segelbooten nach vorheriger telefonischer Anfrage	0175/2082083
--	---	--------------

Freizeiteinrichtungen

Skifahren		Telefon 02761/
Skigebiet Olpe-Fahlenscheid	2 Doppelankerlifte für Fortgeschrittene und Anfänger, Personentransportband, Ski- und Snowboardkurse, Beschneiungsanlage, Flutlichtbetrieb, Skiverleih direkt an der Piste	02764/260
Tauchen		
Tauchschiule Biggeseel GmbH, Am Sonderner Kopf 3, Olpe-Sondern	Anfängerschiulung in Ferien-, Wochenend- und Abendkursen, Schnuppertauchen nach Absprache jederzeit möglich, Füllmöglichkeit der Tauchflaschen, geführte Tauchgänge für ausgebildete Taucher	63214
Sonstiges		
Verkehrss-Sicherheits-Zentrum des Olper Automobilclubs im ADAC, Daimlerweg 2, Olpe		9479125

Sportliche Freizeitaktivitäten

Lauftreff	Treffpunkt: Waldparkplatz Kimicker Berg Sonntags: 11.00 – 12.00 Uhr Mittwochs: 18.30 – 19.30 Uhr
Wanderungen	Wanderungen werden unter Leitung eines kundigen Führers des Verkehrsvereins, des SGV oder des Kneippvereins durchgeführt. Termine können beim Verkehrsverein unter der Telefonnummer 62200 oder im Touristikbüro unter 94290 erfragt werden.
Wanderwege	Wandervorschläge mit attraktiven Halb- und Ganztagestouren erhalten Sie beim Touristikbüro unter 94290. Rundwanderwege Olpe-Biggeseel, 165 km, 8 Etappen (zwischen 12 und 25 km Einzellänge) Ein separater Wanderführer mit eigener hervorragender Beschilderung ist im Touristikbüro erhältlich. Ein barrierefreier Wanderweg „Waldweg Grenzenlos“ befindet sich in der Kimicke.
Wintersport	Ski- und Skiwandern ist für viele zum schönsten Wintervergnügen geworden. Das Gleiten auf schmalen „Brettern“ durch zauberhafte Landschaften trainiert nicht nur den Körper von den „Fingerspitzen“ bis zu den „Zehenspitzen“, sondern vermittelt auch geistige und körperliche Erholung. Sie können auf Skiern geruhsam oder sportlich durch eine herrliche Winterlandschaft in idealer Langlaufgelandeform gleiten. Der Skiclub Olpe hat für Sie in Olpe-Fahlenscheid Skiwanderwege gekennzeichnet und im Ski-Langlaufzentrum Olpe-Thieringhausen Loipen maschinell gespurt. Das Skigebiet in Olpe-Fahlenscheid bietet im alpinen Bereich sehr gute Bedingungen.

Vereine und Clubs zur Freizeitgestaltung

Name	Vorstand/Vorsitzende/-r	Anschrift	Telefon 02761/
Angelsportverein Sondern	Hans-Willi Kirsch	Im Dorfbusch 13, 51597 Morsbach	02294/1670
Hegering Olpe	Winfried Gosmann	Paracelsusstraße 20, Olpe	2968
Imkerverein Olpe	Bernd Sasse	Brabeckstraße 10, Olpe	66482
Kaninchenzuchtverein KZV W 533 Olpe	Alfons Gummersbach	Silberweg 2, Olpe	63348
Wanderverein Neuenkleusheim	Paul Stupperich	Friedhofsweg 8, Olpe-Neuenkleusheim	61886
Taubenzuchtverein Olpe	Franz-Wilhelm Gonschior	Auf dem Stein 11, 57482 Wenden	02762/2393
Verkehrverein Olpe e. V.	Heinz Zeppenfeldt	Günsestraße 51, Olpe	62200
Fischereiverein Stade-Eichhagen	Detlef Klopries	Neuenkleusheimer Str. 18	9479913
Fotoclub Olpe	Christel Kreutzer	Dahler Straße 7, Olpe	5246
Kaninchenzuchtverein Oberveischede Olpe-Oberveischede	Wolfgang Schneider	Oberveischeder Straße 33,	02722/8860
Kneipp-Verein im Kreis Olpe e. V.	Peter Rähles	Martinstraße 41, Olpe	40211
Kreisfischereiverein Olpe	Klaus Hagedorn	Am Sonnenhang 4, 57489 Drolshagen	72820
SGV Abteilung Olpe	Klaus Grete	Agathaweg 5, 57489 Drolshagen	828392
Tierschutzverein für den Kreis Olpe e. V.	Elke Stellbrink	Am Rennberg 14, Olpe	02722/8817
Verein für Deutsche Schäferhunde SV e. V.	Marianne Dittmann	Jungfernhöh 2a, Olpe	969173
Skiclub Olpe	Karl-Heinz Besting	Ahornweg 18, Olpe	5785
Briefmarken- und Münzensammler Verein	Heribert Sommerhoff	Pannenklöpperstraße 2, Olpe	5849
Freie Deutsche Waldläufer, gegründet 31.10.1962	Carl Rathmann	An der Schingerskuhle 9, Olpe	3828
Ju-Jutsu Club e. V. (moderne Selbstverteidigung)	Wolfgang Ziegenhagen	Biebergstraße 28, 57482 Wenden	0172/2710051
Automobil- und Motorradclub Olpe e. V.	Dieter Berg	Zum Tierseifen 3, Olpe	63051
Taekwon-Do-Center Olpe	Ludwig Brutzer	Ziegeleistraße 40, Olpe	61602
Tauchclub Biggensee-Olpe e.V.	Peter Cramer	Günsestraße 37, Olpe	51989

Soziales in der Kreisstadt Olpe

In Olpe gibt es ein breites Angebot sozialer Unterstützungen. Dieses reicht über Angebote und Hilfen staatlicher Stellen, freier Träger bis zu einer Vielzahl von ehrenamtlichen Ansprechpartnern.

Gesetzliche Hilfen durch die Kreisstadt Olpe:

Im Rahmen ihrer gesetzlichen Aufgaben ist die Kreisstadt Olpe zuständig für die Gewährung folgender finanzieller Hilfen:

- Hilfe zum Lebensunterhalt und Grundsicherung im Alter und bei voller Erwerbsminderung
- Hilfen zur Gesundheit
- sonstige Hilfen nach dem Zwölften Buch des Sozialgesetzbuches (SGB XII) mit Ausnahme der Hilfe zur Pflege und der Eingliederungshilfe sowie Hilfen in stationären Einrichtungen
- Leistungen nach dem Asylbewerberleistungsgesetz (AsylbLG)

Ansprechpartnerin für Senioren, Jugendliche und Menschen mit Handicap

Für Senioren, Kinder, Jugendliche und Menschen mit Handicap bietet die Stadt Olpe mit der Jugend-, Senioren- und Behindertenbeauftragten Frau Tanja Antekeuer-Maiworm einen zentralen Ansprechpartner für und in allen Lebenslagen.

Frau Antekeuer-Maiworm informiert über Angebote, vermittelt Kontakte und leistet Hilfestellung in schwierigen Lebenssituationen.

Außerdem vermittelt sie Hilfe und Unterstützung bei der Pflege älterer Menschen.

Nähere Informationen finden Sie unter www.olpe.de/Soziales

Das Jugendparlament:

Seit Ende des Jahres 2005 hat die Kreisstadt Olpe ein Jugendparlament. Das Jugendparlament ist eine Interessensvertretung von Jugendlichen für Jugendliche mit dem Ziel, Anregungen zur Verbesserung der Situation der Olper Kinder und Jugendlichen zu erarbeiten und Maßnahmen vorzuschlagen, damit Rat und Verwaltung der Stadt Olpe stärker auf die Wünsche von Kindern

und Jugendlichen eingehen können.

Das Jugendparlament besteht zurzeit aus 23 Mitgliedern und deren Stellvertretern. Diese werden jeweils für zwei Jahre in den weiterführenden Schulen gewählt.

Das Jugendparlament tagt mindestens vier Mal im Jahr. Die Sitzungen sind in der Regel öffentlich. Bei Bedarf können in den Sitzungen zu unterschiedlichen Projekten Arbeitskreise gebildet werden. In diesen Arbeitskreisen dürfen auch Kinder und Jugendliche mitarbeiten, die nicht gewähltes Mitglied des Jugendparlaments sind.

Der Integrationsrat:

Am 26.09.2010 fanden die ersten Wahlen zu einem Integrationsrat in der Kreisstadt Olpe statt.

Der Integrationsrat besteht aus 18 Mitgliedern. Er setzt sich zusammen aus 12 direkt von der Bevölkerung mit Migrationshintergrund gewählten Migrantenvertretern und 6 vom Rat der Kreisstadt Olpe benannten Stadtverordneten.

Der Integrationsrat befasst sich mit Fragen der Migration und Integration von Menschen mit Migrationshintergrund.

Hierbei handelt es sich insbesondere um

- Maßnahmen im Rahmen der Zuwanderungsgesetze,
- Maßnahmen zur Integration,
- Hilfen zur Selbsthilfe,

soweit die Kreisstadt Olpe zuständig ist.

Vorsitzender:

Herr Cevdet Aydin

Schlade 14, 57462 Olpe

Gewährung von finanziellen Hilfen:

Neben den gesetzlichen Hilfen in finanzieller Art bietet die Kreisstadt Olpe auch auf freiwilliger Basis für bestimmte Personengruppen besondere finanzielle Vorteile:

Rabatt bei Abfallentsorgungsgebühren:

Seit 1979 gewährt die Stadt Olpe den sogenannten „Sozialrabatt auf Abfallentsorgungsgebühren an kinderreiche Familien“. Derzeit

besteht folgende Regelung:

Bei der Veranlagung der Grundgebühren bleiben

- **jedes Kind** bis zur Vollendung des zweiten Lebensjahres und das 3. und jedes weitere Kind bis zur Vollendung des 18. Lebensjahres **automatisch**
- das **dritte sowie weitere Kinder** im lohnsteuerrechtlichen Sinne nach Vollendung des 18. Lebensjahres (z.B. Kinder in Ausbildung) **auf Antrag**, unberücksichtigt.

Familienpass:

Im Jahr 1989 wurde im Kreis Olpe ein einheitlicher Familienpass eingeführt, der Familien und Alleinerziehenden mit drei und mehr Kindern (einschl. Heranwachsenden bis zum 27. Lebensjahr, die sich in Schul- bzw. Berufsausbildung befinden oder Wehrdienst oder Zivildienst leisten) – unabhängig vom Einkommen – unterschiedliche Vergünstigungen einräumt. Der in Betracht kommende Personenkreis kann u.a. für das Freizeitbad Olpe und städt. Kulturveranstaltungen Eintrittskarten zu ermäßigten Preisen erwerben.

So erhalten Familienpassinhaber auf Einzelkarten für das Freizeitbad durch die Olper Bäderbetriebe GmbH einen 20%-igen Nachlass. Auf Eintrittskarten für städt. Kulturveranstaltungen wird Familienpassinhabern darüber hinaus eine Vergünstigung im Umfang von 10% eingeräumt. Der Familienpass wird vom Bürgerbüro ausgestellt.

Ehrenamtskarte:

Die Stadt Olpe hat als erste Kommune im Kreis Olpe ab dem 1. Juli 2009 die neue Ehrenamtskarte eingeführt. Mit der Ehrenamtskarte soll das ehrenamtliche Engagement der Bürgerinnen und Bürger in der Kreisstadt Olpe durch Gewährung von Vergünstigungen in besonderer Form gewürdigt werden. Jeder, der mindestens fünf Stunden pro Woche ehrenamtlich in Vereinen, Verbänden, kirchlichen, sozialen oder caritativen Einrichtungen etc. aktiv ist, hat die Möglichkeit, die Ehrenamtskarte zu beantragen.

Olpes soziales Netzwerk

Neben den sozialen Leistungen durch die Kreisstadt Olpe steht den Olper Bürgern ein breit gefächertes Netz an sozialen Diensten und Beratungsstellen – von der Aidshilfe bis zum Mieterbund – zur Verfügung. Nur beispielhaft seien einige näher beschrieben:

Die Arbeitsgemeinschaft Olper Senioren:

Die Arbeitsgemeinschaft Olper Senioren (AOS) wurde am 11. Januar 2000 gegründet, setzt sich konfessionell und politisch unabhängig für die Interessen der älteren Bevölkerung ab 60 ein. Aktivitäten werden durch die AOS koordiniert und durchgeführt, denn seit der Gründung sind 29 Vereine, Verbände und Einrichtungen, die sich mit der Seniorenbetreuung befassen, der AOS beigetreten. Die Olper Seniorenwoche oder die Einrichtung eines Internetcafés sind zwei der vielen Initiativen, durch die die AOS auf sich aufmerksam machte.



Campinganlage „Vier-Jahres-Zeiten“ auf der Halbinsel Sondern.

An Einrichtungen für Senioren gibt es folgende Altentagesstätten, Seniorenwohneinrichtungen und Seniorenbegegnungsstätten:

Einrichtung		Straße	Telefon 02761/
Seniorenpflegeheime	Seniorenhaus Gerberweg	Gerberweg 2	90210
	Senioreneinrichtung „Haus Matthäus“	Biggestr. 65	941410
	Seniorenpflegeheim „Lindenhardt“	In der Lindenhardt 2	65621
	Senioreneinrichtung „Martinus-Höfe“	Kardinal-von-Galen-Str. 1-3	852100
	Wohngut Osterseifen	Im Osterseifen 1	6080
Betreutes Wohnen	Caritas-Station für Olpe, Drolshagen, Wenden	Löherweg 5	93440
	DRK-Kreisverband Olpe e.V.	Hauptmanns Garten 9a	96480
	Wohngut Osterseifen	Im Osterseifen 1	6080
	Seniorenwohnpark „Villa Heuel“	Westfälische Straße 85a u. b	839569
Altenwohnungen	Auskunft: Stadtverwaltung Rathaus - Sozialamt -	Franziskanerstr. 6	831-285
Begegnungsstätten	Mehrgenerationenhaus DRK-Haus der Begegnung	Löherweg 9	2643
	Altenbegegnungsstätte der kath. Kirchengemeinde St. Martinus	Auf der Mauer 3	1711
	Altenbegegnungsstätte der kath. Kirchengemeinde St. Marien	Günsestraße 8	61844
	Seniorenclub der Arbeiterwohlfahrt	Frankfurter Straße 28	2010
	Seniorenclub der evang. Kirchengemeinde (Lutherstube)	Frankfurter Straße 28	2010



Unterhalb der Stadtmauer befindet sich im „Weiherohl“ seit 1963 die von Ewald Mataré entworfene Gedenkstätte zum Andenken an die Opfer des Krieges und als Mahnmal für die Lebenden

Jugendfreizeiteinrichtungen:

In Olpe finden Jugendliche eine Vielzahl von Freizeiteinrichtungen, in denen sie sich mit gleichaltrigen treffen und austauschen können.

Bezeichnung der Einrichtung	Anschrift / Internet
OT Lorenz-Jaeger-Haus Olpe	Frankfurter Straße 24 www.lorenz-jaeger-haus.de
Dorfgemeinschaftshalle St. Rochusheim	Luciaweg 3
Evangelisches Gemeindehaus	Frankfurter Straße 17
Jugendheim Altenkleusheim	Auf der Burg 1
Jugendheim Stachelau	Rehringhauser Str.
Jugendheim Thieringhausen	Auf der Höh
Jugendhof Olpe	Im Osterseifen 1
Jugendtreff Dahl	Marienweg, Unter der Kirche
Jugendtreff Hl. Geist	Rüblinghauser Str. 3
Jugendtreff Neuenkleusheim	Schmitzenberg 2
Jugendtreff Oberveischede	Oberveischer Str. 40, Raum unter der Kirche
Jugendtreff Rehringhausen	Pfarrer-Hammecke-Weg 8
Jugendtreff Saßmicke	Backhaus Saßmicke
Jugendtreff St. Marien	Günsestr. 8

Verbandliche Jugendarbeit

Hier wird von jungen Menschen ehrenamtlich Kinder- und Jugendarbeit selbst organisiert, gemeinschaftlich gestaltet und verantwortet.

Bestehende Institutionen

Bezeichnung der Einrichtung	Anschrift / Internet
CAJ Olpe	Kurfürst-Heinrich-Str. 10 a www.caj-paderborn.de
DPSG Olpe	Im Osterseifen 1 www.dpsg-olpe.de
Jugendfeuerwehr Olpe	Panneklöpferstr. 5 www.feuerwehr-olpe.de
Jugendrotkreuz	In der Stubicke 5 www.drk-olpe.de
KJG St. Martinus	Frankfurter Str. 24
KJG Dahl	Marienweg, Unter der Kirche

Bezeichnung der Einrichtung	Anschrift / Internet
KLJB Thieringhausen	Auf der Höh
Kolpingjugend Oberveischede	Oberveischer Str. 40, Raum unter der Kirche www.kolping-oberveischede.de
MHD-Jugend	In der Trift 11 www.malteser-olpe.de
THW Jugend Olpe	Friedrichsthaler Str. 8 www.thw-olpe.de

Frauenspezifische Problemstellungen:

Für frauenspezifische Probleme steht die Gleichstellungsbeauftragte der Stadt Olpe mit Rat und Tat zur Seite. Für die Schwangerschaftskonfliktberatung steht die Beratungsstelle „Mirjam“ zur Verfügung. Der Verein „Frauen helfen Frauen“ unterhält das einzige Frauenhaus im Kreis Olpe.

Die genauen Adressen der genannten sozialen Organisationen sowie eine Vielzahl weiterer Angebote und Beratungsstellen finden Sie auf den nachfolgenden Seiten sowie unter der Rubrik „Soziales“ auf der Homepage der Kreisstadt Olpe unter www.olpe.de

Miteinander in Olpe e.V.

Der Verein Miteinander in Olpe e.V. wurde im Herbst 2008 in der Kreisstadt gegründet. Er hat sich zur Aufgabe gemacht, den Dialog zwischen Menschen mit deutscher Herkunft und solchen mit einer Zuwanderungsgeschichte zu fördern. Eine Vielzahl von Veranstaltungen, Vorträgen und gemeinsamen Ausflügen zeichnen das jährliche Programm des Vereins aus.

Mitglied im Verein kann jeder werden, ob mit ausländischem Pass oder mit deutscher Staatsbürgerschaft, ob in Olpe wohnhaft oder nicht.

Nähere Informationen zum Verein und seinen Aktivitäten unter www.pannekloepfer.de

Für spezifische Hilfsangebote und Beratungen in verschiedenen Lebenslagen für Bürger mit Migrationshintergrund stehen die Mitarbeiter der Sozialabteilung der Kreisstadt Olpe sowie insbesondere folgender Beratungsstellen gerne zur Verfügung:

Sozialdienste für ausländische Mitbürger, Aussiedler und Asylbewerber Beratungsangebote für alle Nationalitäten

Caritasverband für den Kreis Olpe e.V. Gemeindebezogene Aufgaben Ansprechpartner: Frau Hippler	Kolpingstraße 62 (im Caritas-Beratungshaus), 57462 Olpe, Tel. 02761/921-1517,	Sprechstunden: 1. Mittwoch des Monats von 10.00 - 12.00 Uhr im Rathaus Olpe
Diakonisches Werk im Kirchenkreis Siegen e.V. Ansprechpartner: Frau Aslan	Friedrichstraße 27, 57072 Siegen, Tel. 0271/5003107	Sprechstunden: montags von 14.00 - 16.30 Uhr (offene Beratung)
AWO-Wohlfahrtsverband Arbeiterwohlfahrt Kreisverband Siegen-Wittgenstein / Olpe	Koblenzer Straße 136, 57072 Siegen. Tel. 0271/3386-0, Fax 0271/3386-199 info@awo-siegen.de www.awo-siegen.de	
Arbeiterwohlfahrt Siegen-Wittgenstein Integrationsagentur Ansprechpartnerin: Frau Emetullah Hokkaömeroglu	Koblenzer Straße 138, 57072 Siegen, Tel. 0271/3386-280, Fax 0271/3386-289, e.hokkaomeroglu@awo-siegen.de	Sprechstunden: dienstags von 9.00 - 12.00 Uhr und von 14.00 - 16.00 Uhr

Sozialdienste für ausländische Mitbürger, Aussiedler und Asylbewerber

Caritasverband Siegen-Wittgenstein e.V. Fachdienst für Migration	Häutebachweg 5, 57072 Siegen Tel. 0271/23602-0	Sprechstunden: dienstags und donnerstags von 10.00 - 12.00 Uhr, freitags und nach- mittags nach Vereinbarung!
Ansprechpartnerin 1: Frau Ilse Zalewski	Tel. 0271/23602-18, Fax 0271/23602-44 i.zalewski@caritas-siegen.de	
Ansprechpartnerin 2: Frau Karina Barbera	Tel. 0271/23602-31, Fax 0271/23602-44 k.barbera@caritas-siegen.de	

Die Freiwilligenbörse

Die Freiwilligenbörse ist eine Anlaufstelle für interessierte Olper Bürgerinnen und Bürger, die sich ehrenamtlich engagieren wollen sowie eine Kontaktstelle für Vereine, Verbände, Organisationen und Einrichtungen, die ehrenamtliche Hilfe in Anspruch nehmen möchten. Darüber hinaus ist sie eine Ideenbörse für gemeinnützige Projekte.

Kontakt und Öffnungszeiten:

Freiwilligenbörse Olpe im Rathaus - Zimmer 305
 Franziskanerstraße 6, 57462 Olpe
 Tel.: 02761/831-3 70, Fax: 02761/832-3 70
 E-Mail: freiwilligenboerse@olpe.de
 montags: 9.00 - 11.00 Uhr
 donnerstags: 16.00 - 18.00 Uhr

Darüber hinaus gibt es eine Vielzahl weiterer sozialer Dienste und Beratungsstellen in Olpe:

Name	Straße	Telefon 02761/
Ärztliche Beratungsstelle an der DRK-Kinderklinik Siegen „gegen Vernachlässigung und Misshandlung von Kindern und Jugendlichen e.V.“	Wellersbergstraße 60	0271/2345-240
Aids-Hilfe Kreis Olpe e.V.	Kampstr. 26	40322
AWO-Ortsverein Olpe, Ansprechpartner: Aloys Adler	Düringer Straße 18	3463
Blinden- und Sehbehindertenverein Kreis Olpe	Attendorf, Feldkirmes 14	02722/3995
Brücke Südwestfalen gGmbH:		
• Beratung, Hilfen, Pflege & Betreuung für Menschen mit Behinderung und Senioren	Bruchstraße 5	827680
• Qualifizierung & Beschäftigung für Langzeitarbeitslose	Bruchstraße 5	827680
Bund der Vertriebenen (BdV), Kreisverband	Zum Honigsack 2	1660
Caritas (Beratungsstellen und Dienste):		
• Caritasverband für den Kreis Olpe e.V.	Alte Landstraße 4	9668-0
• Caritas-Station für das Dekanat Olpe (mit „Essen auf Rädern“)	Löherweg 5	9344-0
• Aufwind, Kath. Jugend- und Familiendienst	Kolpingstraße 62	9211511
• Caritas Suchtberatung	Kolpingstraße 62	9211411
• Centro Tagesstätte für psychisch behinderte Menschen	Bruchstraße 3	826880
• Gemeindec Caritas	Kolpingstraße 62	9211517
• Heilpädagogische Frühförderstelle	Kolpingstraße 62	9211512
• Kath- Mädchensozialarbeit In Via	Kolpingstraße 62	9211711
• Kur- und Erholungswesen	Kolpingstraße 62	9211515
• Sozialdienst für Migration, Beratung für Aussiedler, ausländische Flüchtlinge und Ausländer	Kolpingstraße 62	9211517
Kinderhospiz Balthasar	Maria-Theresia-Str. 30a	9265-40
Deutscher Mieterbund e.V. für Siegen und Umgebung	Koblenzer Straße 5, 57072 Siegen	0271/51997
Deutscher Paritätischer Wohlfahrtsverband (DPWV) Kr. Gruppe	Sandstraße 12, 57072 Siegen	0271/54966
Deutsches Rotes Kreuz - Kreisverband Olpe	Hauptmanns Garten 9 a	9648-0
Deutsches Rotes Kreuz - Ortsverein Olpe	In der Stubicke 5	40956

Name	Straße	Telefon 02761/
Soziale Dienste und Beratungsstellen		
ARGE Olpe	Franziskanerstr. 6	941260
Diakonisches Werk Siegen:		
• Ehe-, Familien- und Lebensberatung	Frankfurter Straße 28	8353955
• Schwangerschaftskonfliktberatung	Frankfurter Straße 28	8353955
• Kinder-, Jugend- und Familienberatung	Frankfurter Straße 28	2871
• Informationen zur Selbsthilfe	Frankfurter Straße 28	835436
• Beratung für Arbeitslose	Frankfurter Straße 28	8353989
• Ausländersozialberatung	Frankfurter Straße 28	8353991
• Gehörlosenberatung	Frankfurter Straße 28	8353990
Die Brücke - Süd-Westfalen GmbH	Bruchstraße 5	827680
Eine Welt-Laden e.V. (Lorenz-Jäger-Haus)	Frankfurter Straße 24	40438
Frauen helfen Frauen e.V.	Friedrichstraße 24	1722
Haus- und Grundeigentümer-Verein Olpe und Umgebung e.V.	Im Großen Garten 1	5126 oder 838410
Kath. Beratungsstelle für Ehe-, Familien- und Lebensfragen, Siegen, Olpe	Kölner Straße 2	0271/57617
Lebenshilfe für geistig Behinderte - Kreisverband Olpe e.V.	Gate 4	839851
Lebenshilfe Wohnstätte „Villa Müller“	An der Eichhardt 1	9689140 oder 6767
Lebenshilfe Wohnstätte „Silberweg“	Silberweg 6	943509
Lebenshilfe Wohnstätte „Grubenstraße“	Grubenstr. 22/24	943795
Lebenshilfe Wohnstätte „Wenden“	Dingelstädter Straße 2	02762/98656
Frauenwürde e.V. Mirjam Olpe	Löherweg 4	838717
Mobile Pflege Münker GmbH	Westfälische Straße 85	3900
Schuldnerberatungsstelle Kreis Olpe	Danziger Straße 2	81-0
Sozialdienst Kath. Frauen e.V. mit anerkannter Beratungsstelle gem. § 218 II Nr. 1 StGB	Kolpingstraße 14	8368-0
Sozialdienst Kath. Männer e.V.	Kolpingstraße 14	8368-0
Unicef, Arbeitsgruppe Olpe	Seminarstraße 42	929114
Sozialpsychiatrischer Dienst des Kreises Olpe	Gesundheitsamt, Westfälische Straße 32	81-0
VdK Ortsverband Olpe	Goerdeler Weg 2	61955
Verbraucherberatungsstelle	Friedrichstr. 1, 57072 Siegen	0271/331081
Werthmann-Werkstatt, Werkstatt für Behinderte	Günsestraße 20	9653-0

Kindergärten

	Anschrift	Kindergartenleitung Kontaktperson	Anz. Gr.	Tel. 02761/	Internet eMail
Ev. Kindergarten					
Kindergarten Oberlin	Frankfurter Str. 34, Olpe	Birgit Lahme	2	4320	www.olpe.kirchenkreis-siegen.de ev.kita-oberlin@kk-si.de
Träger: Ev. Kirchengemeinde Olpe	Frankfurter Str. 17, Olpe	Doris Thieme		61132	www.olpe.kirchenkreis-siegen.de info@evkirche-olpe.de
Kath. Kirchengemeinde St. Marien					
Kindergarten St. Nikolaus Lütringhausen	Siegener Str. 18, Olpe-Lütringhausen	Brunhilde Quast	3	61648	www.familienzentrum-olpe.de kindergarten@luetringhausen.de
Kindergarten St. Marien	Günsestr. 10, Olpe	Christiane Gester	4	61564	www.familienzentrum-olpe.de kiga_st_marien@t-online.de
Träger: Pastoralverbund Olpebach-Täler	Günsestr. 8, Olpe	Pastor Friedhelm Rüsche		61844	www.olpebach.de marien@olpebach.de
Kath. Kirchengemeinde St. Martinus					
Kindergarten St. Martinus	Luise-Hensel-Weg 1, Olpe	Sabine Schüttler	3	63108	www.pv-olpe-biggesee.de martinus-kiga@pv-olpe-biggesee.de
Kindergarten St. Raphael	Papenschlade 16, Olpe	Regina Lioba Clemens	3	2266	www.pv-olpe-biggesee.de raphael-kiga@pv-olpe-biggesee.de
Kindergarten St. Matthäus	Rüblinghauser Str. 3a, Olpe-Rüblinghausen	Monika Stracke	2	539022	www.pv-olpe-biggesee.de matthaeus_kiga@pv-olpe-biggesee.de
Träger: Kath. Kirchengemeinde St. Martinus	Auf der Mauer 6, Olpe	Pastor Clemens Steiling		2375	www.pv-olpe-biggesee.de
Kath. Kirchengemeinde Rhode					
Kindergarten St. Cyriakus in Rhode	Frankenhagen 26, Olpe-Rhode	Gertrud Geil	3	62110	www.pv-olpe-biggesee.de cyriakus-kiga@pv-olpe-biggesee.de
Träger: Kath. Kirchengemeinde St. Cyriakus	Frankenhagen 21, Olpe-Rhode	Herr Vogt		61276	www.pv-olpe-biggesee.de
Gem. Gesellschaft der Franziskanerinnen					
Kindergarten Pustebume	Maria-Theresia- Str. 30, Olpe	Birgit Löcker	2	937350	www.kindergarten-pustebume-olpe.de birgit.loecker@kindergarten-pustebume-olpe.de
Träger: Gemeinnützige Gesellschaft der Franziskanerinnen zu Olpe mbH	Maria-Theresia- Str. 30a, Olpe	Markus Feldmann		92650	www.gfo-online.de kontakt@gfo-online.de
Caritas-Verband Olpe					
Kindergarten St. Laurentius	An den Weiden 1, Olpe-Saßmicke	Christine Heite	1	93700	st.laurentius.kiga@caritas-olpe.de
Träger: Caritasverband f.d. Kreis Olpe e.V.	Alte Landstr. 4, Olpe-Rhode	-		96680	www.caritas-olpe.de info@caritas-olpe.de

Kindergärten

	Anschrift	Kindergartenleiterin Kontaktperson	Anz. Gr.	Tel. 02761/	Internet eMail
DRK-Kreisverband Olpe e.V.					
Kindergarten Sonnenland	Stettiner Str. 16, Olpe	Sandra Menne	2	66831	www.kv-olpe.de kiga@kv-olpe.drk.de
Kindergarten Max u. Moritz	Lübkeweg 7, Olpe- Altenkleusheim	Margret Schröder	2	61650	www.altenkleusheim.de kiga@altenkleusheim.de
Träger: DRK-Kreisverband Olpe e.V.	Hauptmanngarten 9a, Olpe	Albert Kattwinkel		96480	www.drkcms.de/drkolpe2 info@kv.olpe.drk.de
Elternverein Dahl-Friedrichsthal					
Kindergarten Spatzennest, Dahl	Hohe Str. 55, Olpe-Dahl	Mechthild Häner	3	40444	kigadahl@t-online.de
Träger: Elternverein Olpe-Dahl/ Friedrichsthal e.V.	Dahler Str. 46, Olpe-Dahl	Karl-Erich Wolf		2989	karlerich.wolf@t-online.de
Elternverein Neuenkleusheim					
Kindergarten Arche Noah	Am Schmitzenberg 2, Olpe-Neuenkleusheim	Sandra Nägele	1	61517	arche-noah-neuenkleusheim@web.de
Träger: Elternverein Kindergarten Arche Noah	Hesselberg 7, Olpe- Neuenkleusheim	Monika Dettmer		601115	-
Elternverein Oberveischede					
Kindergarten Die kleinen Strolche	Am Göterberg 14, Olpe-Oberveischede	Bernhardette Gastreich	1	02722/8239	www.kiga-oberveischede.de info@kiga-oberveischede.de
Träger: Elternverein Oberveischede e.V.	Am Göterberg 14, Olpe-Oberveischede	Lothar Sabisch		02722/989830	lothar.sabisch@t-online.de

Kinderspiel- und Bolzplätze in der Kreisstadt

In der Stadt Olpe gibt es 76 Kinderspiel- und Bolzplätze. Sie finden die Standorte unter www.olpe.de/Soziales im Internet.



Öffnungszeiten



FREIZEITBADOLPE

Freizeitbad:

Montag

Dienstag/Donnerstag

Mittwoch

Freitag

Damenschwimmen (Fr)

Samstag

Sonntag und Feiertag



07.00 - 16.00 Uhr

11.00 - 21.00 Uhr

07.00 - 21.00 Uhr

07.00 - 22.00 Uhr

09.30 - 11.00 Uhr

08.00 - 20.00 Uhr

08.00 - 20.00 Uhr

Sauna:

Montag - Donnerstag

Dienstag

Freitag

Samstag

Sonntag und Feiertag



11.00 - 22.00 Uhr

Damensauna

11.00 - 23.00 Uhr

10.00 - 22.00 Uhr

10.00 - 20.00 Uhr



Freibad:

Montag - Freitag

Samstag, Sonntag, Feiertag

07.00 - 20.00 Uhr

08.00 - 20.00 Uhr

**Freizeitbad Olpe | Seeweg 5 | 57462 Olpe | Tel. 02761/9385 0
www.freizeitbad-olpe.de | info@freizeitbad-olpe.de**



Der Fachbereich Umwelt, Planen, Bauen befasst sich mit folgenden Aufgaben:

Der Stadtplanung obliegt primär die Aufgabe, die räumliche Entwicklung einer Stadt und in erster Linie deren bauliche Veränderung (Ausweisung von Wohnbau- und Gewerbeflächen) zu lenken. Sie befasst sich zudem mit der kommunalen Einzelhandelsentwicklung sowie dem Natur- und Landschaftsschutz und prägt maßgeblich die städtische Entwicklungsplanung vor dem Hintergrund der Bevölkerungsentwicklung, der wirtschaftlichen Tendenzen, des Wohnungsmarktes und der finanziellen Möglichkeiten einer Stadt.

Zuständig ist die Planungsabteilung (Tel. 02761/83-1274).

Die Planung und der Schutz der Umwelt ist eine Querschnittsaufgabe. Die Belange und Aufgaben des Umweltschutzes werden von verschiedenen Fachabteilungen in Zusammenarbeit mit der städtischen Umweltschutzbeauftragten ämterübergreifend wahrgenommen (Tel. 02761/1254)

Sie wollen ein Baugrundstück erwerben? Auskünfte zu Bau-

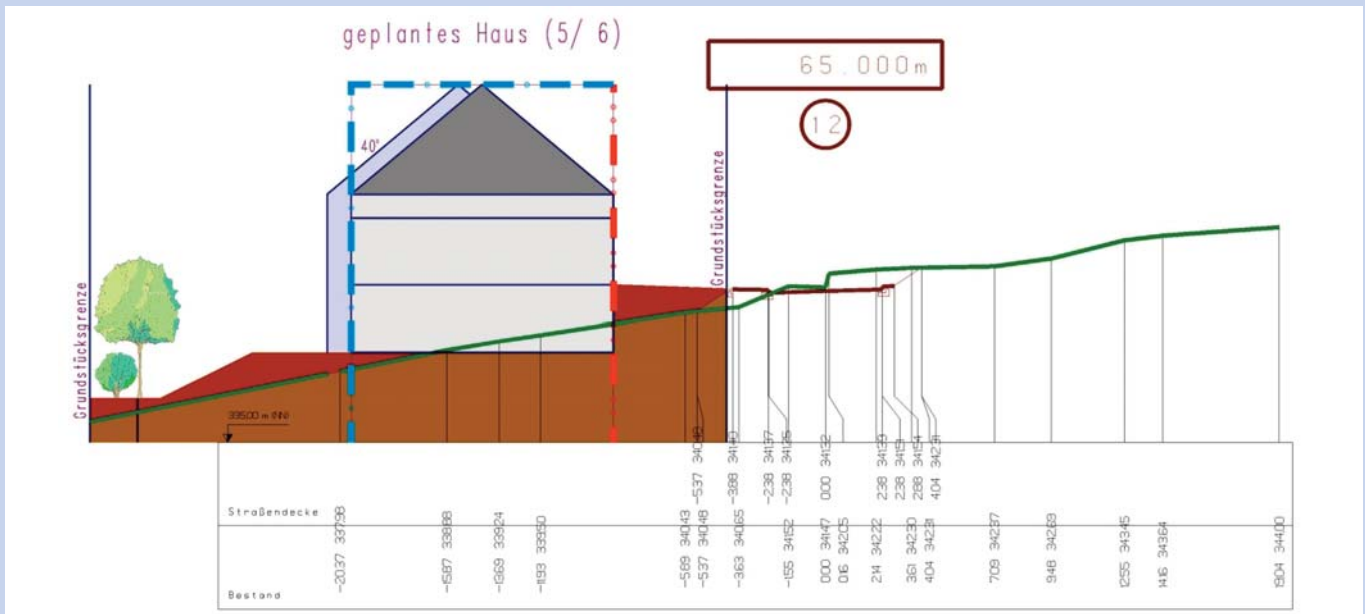

grundstücken geben die Mitarbeiter der **Liegenschaftsabteilung** (Tel. 02761/83-1244).

Sie wollen ein Haus bauen, erweitern, umbauen, anders nutzen oder abbrechen? Was das Baugenehmigungsverfahren betrifft, hilft Ihnen die Bauaufsichtsabteilung weiter (Tel. 02761/83-1277). Die **Bauaufsichtsabteilung** befasst sich auch mit dem Denkmalschutz und der Denkmalpflege (Tel. 02761/83-1275). Für alle Angelegenheiten rund um den Gebäudebestand der Kreisstadt Olpe (insbesondere Schulen und andere öffentliche Einrichtungen) ist das Amt für **zentrale Gebäudebewirtschaftung** zuständig (Tel. 02761/83-1357)

Das **Tiefbauamt** ist für den Bau, die Unterhaltung und den verkehrssicheren Zustand der öffentlichen Straßen, Wege und Plätze sowie das Abwassersystem verantwortlich (Tel. 02761/83-1272).

Der **Baubetriebshof** ist zuständig für die Straßen-, Kanal-, Gebäude- und Grünflächenunterhaltung sowie den Winterdienst (Tel. 02761/83-1292).

Stichwort „Lokale Agenda 21 Olpe“:

Die Agenda 21 Olpe setzt sich für eine nachhaltige Entwicklung der Lebensgrundlagen ein bei der die Aspekte Soziales, Umwelt und Wirtschaft bei den Entscheidungen über die Zukunft gleichermaßen berücksichtigt werden.

Im Jahre 1992 haben sich auf der UN-Konferenz in Rio de Janeiro 178 Staaten auf die Agenda 21 als gemeinsames, weltweites und nachhaltiges Handlungsprogramm für das 21. Jahrhundert verständigt.

In 40 Kapiteln spricht die Agenda 21 alle Bereiche an, die für eine zukunftsfähige Entwicklung entscheidend sind. So enthält sie wichtige Festlegungen zu Fragen:

- des Umweltschutzes
- der Abfall-, Klima- und Energiepolitik
- der Bevölkerungspolitik, der Armutsbekämpfung
- der Wirtschaft und des Handels und
- der Bildungspolitik.



Die Zukunft gestalten ohne unseren nachfolgenden Generationen die Lebensgrundlagen zu entziehen ist Ziel der Agenda 21. Bis heute hat sie nichts von ihrer visionären Kraft verloren, und auch in Olpe wird an der Umsetzung der Agenda 21 auf lokaler Ebene gearbeitet.

Wie sieht unsere Zukunft in Olpe aus? Bürgerinnen und Bürger engagieren sich ehrenamtlich für eine zukunftsfähige Entwicklung und haben in Olpe bereits eine Vielzahl von Projekten auf den Weg gebracht.

Ausführliche Informationen zu den Agenda-Projekten erhalten Sie unter www.pannekloeppe.de

IMPRESSUM

Herausgeber:

Bürgermeister der Kreisstadt Olpe
Franziskanerstraße 6, 57462 Olpe
Telefon: 02761 83-0, Telefax: 02761 83-1330

6. Auflage, Olpe 2011

Redaktion:

Hauptamt der Kreisstadt Olpe
Telefon: 02761 83-1208

Satz, Gestaltung, Druck:

Sauerlandkurier, Löherweg 13, Olpe
Dassel-Druck, Arnsberg

Quelle:

Scheele, Norbert:
Beiträge zur Geschichte des südlichen Sauerlandes

Erscheinungsort: Kreuztal

Erscheinungsjahr: 2003

Fotos:

Kreisstadt Olpe,
Reiner Vogels, Vogels Foto Design, Siegen

Änderungswünsche sowie Anregungen für die nächste Auflage dieser Broschüre nimmt das Hauptamt oder jedes andere Amt gern entgegen.

Nachdruck, auch auszugsweise, nur mit schriftlicher Genehmigung des Herausgebers gestattet.



Reiner Vogels FOTODESIGN

Krombacher

EINE PERLE DER NATUR.

Gebraut nach dem deutschen Reinheitsgebot in der Krombacher Privatbrauerei
57215 Krombach | Am Rothaargebirge • Internet: www.krombacher.de



Gute Partner.
Gut für die Region.
Gut für Sie.



Wir übernehmen Verantwortung für unsere Region. Mit unseren kompetenten Kundenberatern bieten wir eine Rund-um-Betreuung mit modernen Finanzdienstleistungen: Vom ersten Sparkonto bis zur Existenzgründung. Außerdem fördern wir Kultur und Sport, soziale und gemeinnützige Projekte, Handwerk, Handel, Industrie und, und, und... Für eine gute Lebensqualität in unserer gemeinsamen Zukunft. Das unterscheidet uns von Anderen. Gut für die Region und gut für Sie!

 Sparkasse
Olpe Drolshagen Wenden